



## Memòria 2014

ABS Sant Joan les Fonts

ABS Vall d'en Bas i Hostoles

**HOSPITAL D'OLOT I COMARCAL DE LA GARROTXA**

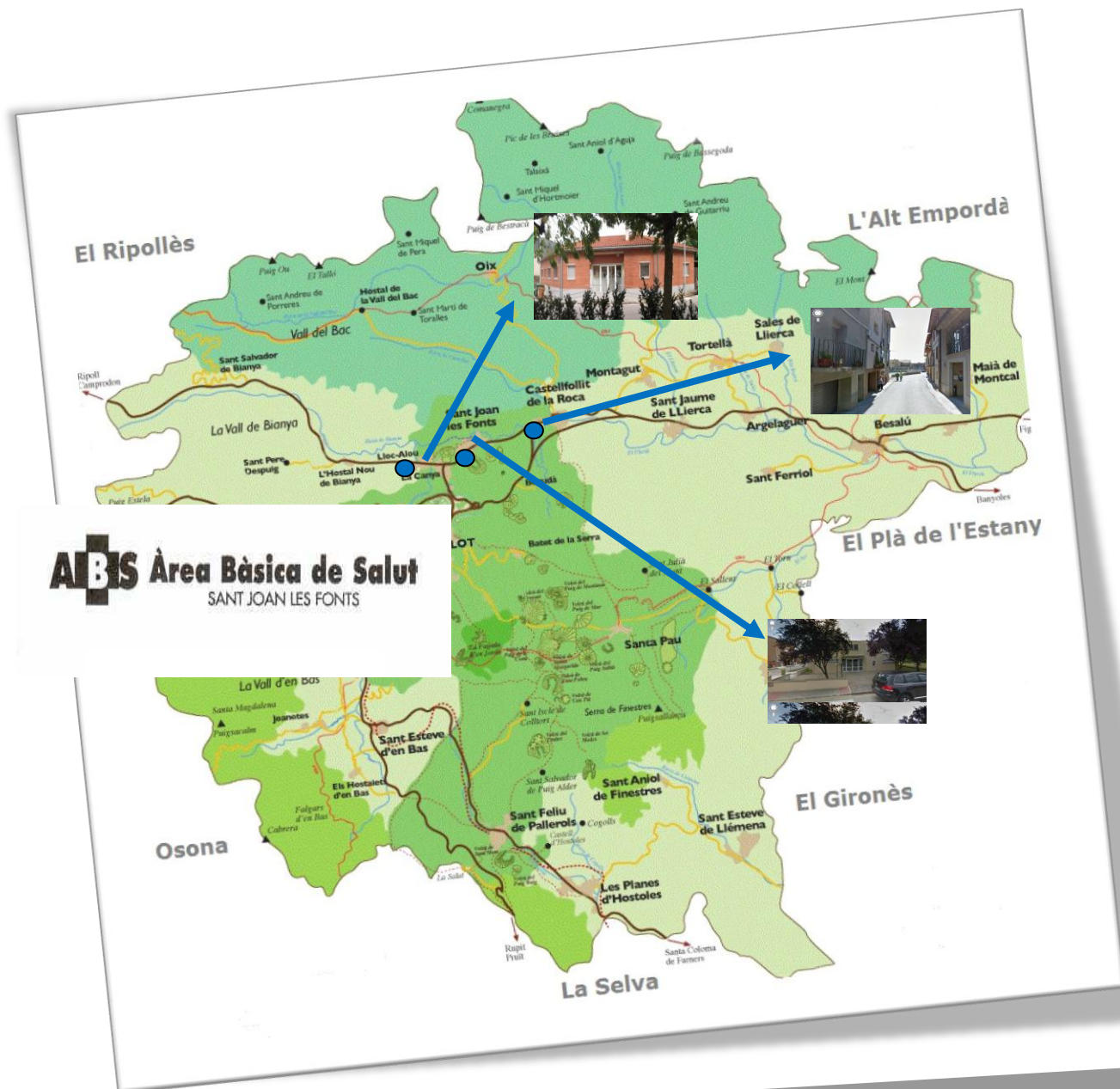

## Memòria 2014

# ABS Sant Joan les Fonts

HOSPITAL D'OLOT I COMARCAL DE LA GARROTXA

CENTRE: ABS ST JOAN LES FONTS - 2014

	Centre de salut				Domicili		
	Nombre professionals	Visites espontànies amb cita prèvia	Visites espontànies sense cita prèvia	Visites programades	Tècniques infermeria	Domicilis espontànies	Domicilis programats
<b>Metge Família</b>		<b>14636</b>	<b>0</b>	<b>9469</b>		<b>0</b>	<b>482</b>
<b>DUI M Família</b>		<b>10081</b>	<b>0</b>	<b>7704</b>	<b>11055</b>	<b>0</b>	<b>820</b>
<b>Pediatría</b>		<b>1818</b>	<b>0</b>	<b>1787</b>		<b>0</b>	<b>0</b>
<b>DUI Pediatría</b>		<b>725</b>	<b>0</b>	<b>1175</b>	<b>0</b>	<b>0</b>	<b>0</b>
<b>Odontologia</b>		<b>787</b>	<b>0</b>	<b>587</b>		<b>0</b>	<b>65</b>
<b>Treball social</b>		<b>110</b>	<b>12</b>	<b>993</b>		<b>0</b>	<b>74</b>
<b>AC M. Família</b>		<b>0</b>	<b>297</b>		<b>0</b>	<b>20</b>	
<b>AC DUI</b>		<b>0</b>	<b>586</b>		<b>0</b>	<b>35</b>	
<b>Analítiques</b>		<b>3517</b>					
<b>Radiologia</b>		<b>580</b>					
<b>Derivacions especialitsta</b>		<b>1611</b>					
<b>Derivacions urgències</b>		<b>152</b>					

## Resum 2014 ABS Sant Joan les Fonts

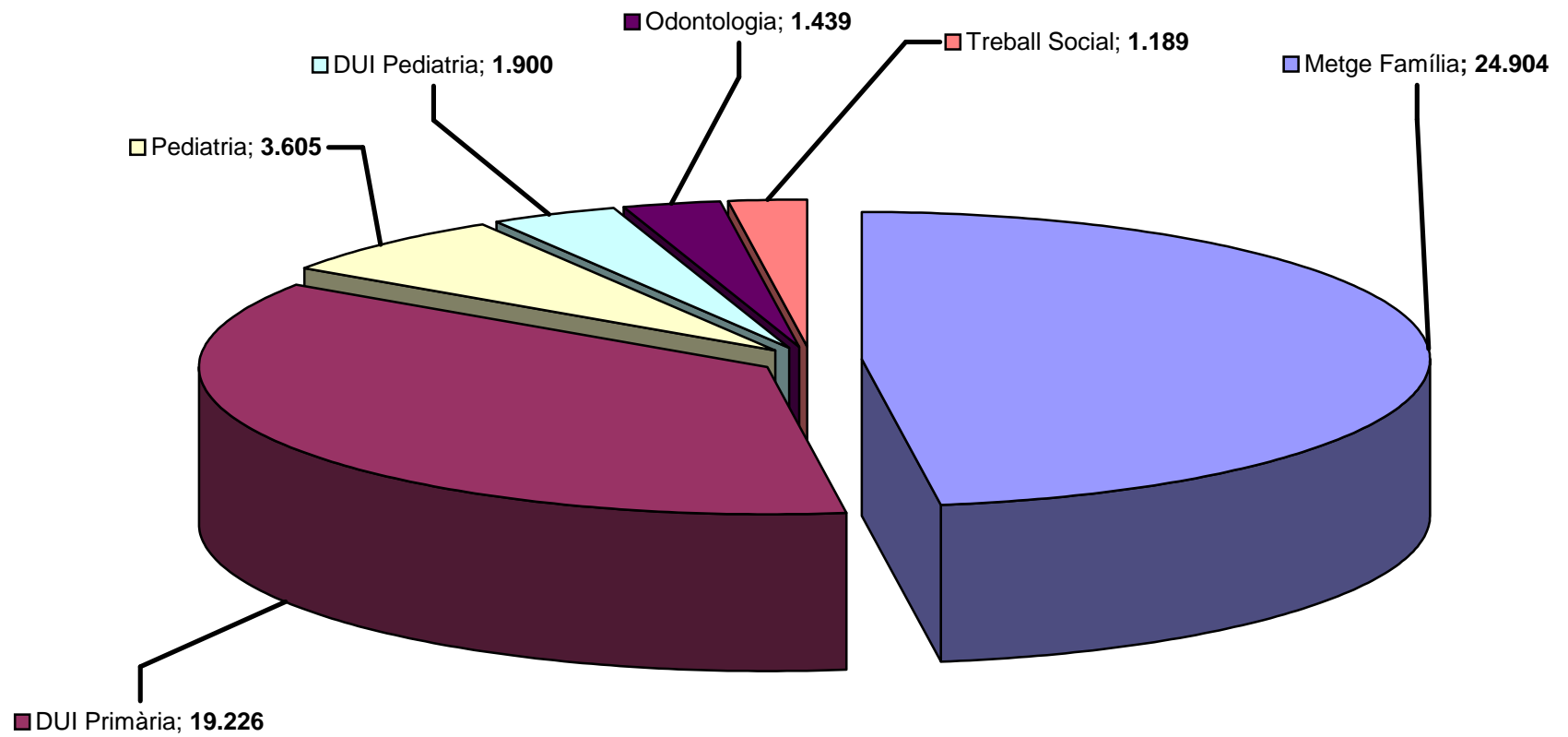

Metge Família DUI Primària Pediatría DUI Pediatría Odontologia Treball Social

# Derivacions



## ABS SANT JOAN LES FONTS

(comparativa derivacions)

	2014	2013
Obstetrícia	2	1
Al. Iergologia	9	9
Cardiologia	50	50
Cirurgia Digestiva	14	5
Cirurgia General	121	89
Cirurgia Vasculard	23	45
Endocrinologia	20	14
Gastroenterologia	47	39
Ginecologia	80	83
Medicina Interna	42	14
Neurologia	53	50
Pneumologia	25	34
Psicologia	20	18
Psiquiatria	29	31
Rehabilitació	72	49
Urologia	72	100
Dermatologia	207	174
Oftalmologia	143	161
Optometria	132	156
Otorrinolaringologia	128	131
Reumatologia	7	21
Traumatologia	227	227
Altres *	97	105

\*Maxil.lo facial / CAS / CDIAP / Cirurgia Pediàtrica / Cirurgia Plàstica / Clínica del Dolor / Geriatria / Hemato / Immunologia / Logopeda

### ABS Sant Joan les Fonts

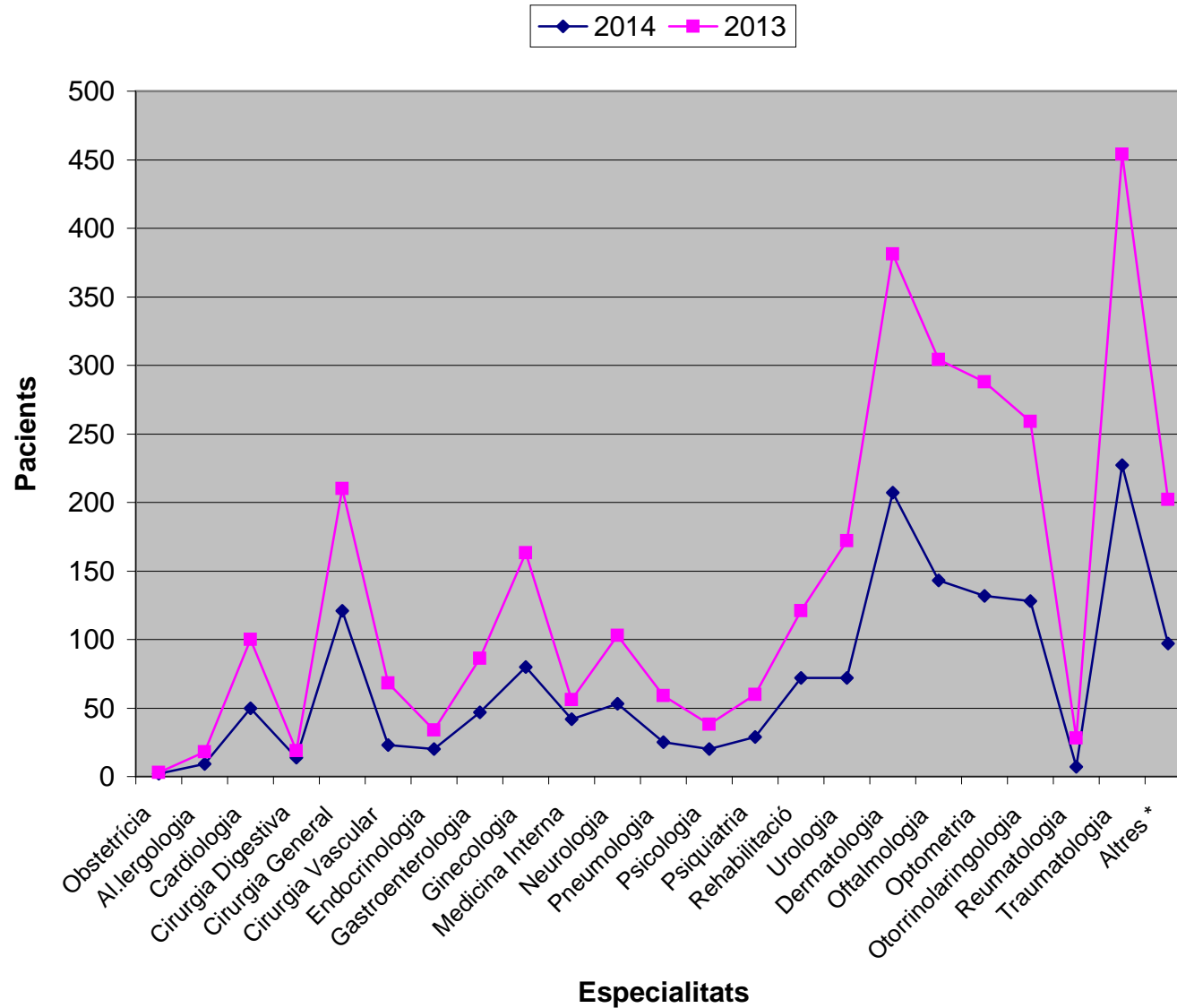

# Urgències

- Iniciativa Pròpia
- Derivades





## ABS SANT JOAN LES FONTS

(comparativa ucies )

	2014	Inic. Pròpia	At. Primària	2013	Inic. Pròpia	At. Primària
GENER	144	131	13	128	118	10
FEBRER	140	124	16	168	147	21
MARÇ	168	155	13	150	141	9
ABRIL	141	132	9	165	150	15
MAIG	178	165	13	171	160	11
JUNY	169	158	11	174	161	13
JULIOL	149	141	8	184	168	16
AGOST	147	139	8	189	177	12
SETEMBRE	165	153	12	183	170	13
OCTUBRE	174	162	12	173	156	17
NOVEMBRE	158	145	13	148	141	7
DESEMBRE	217	202	15	145	142	3
<b>TOTAL</b>	<b>1950</b>	<b>1807</b>	<b>143</b>	<b>1978</b>	<b>1831</b>	<b>147</b>

## ABS Sant Joan les Fonts

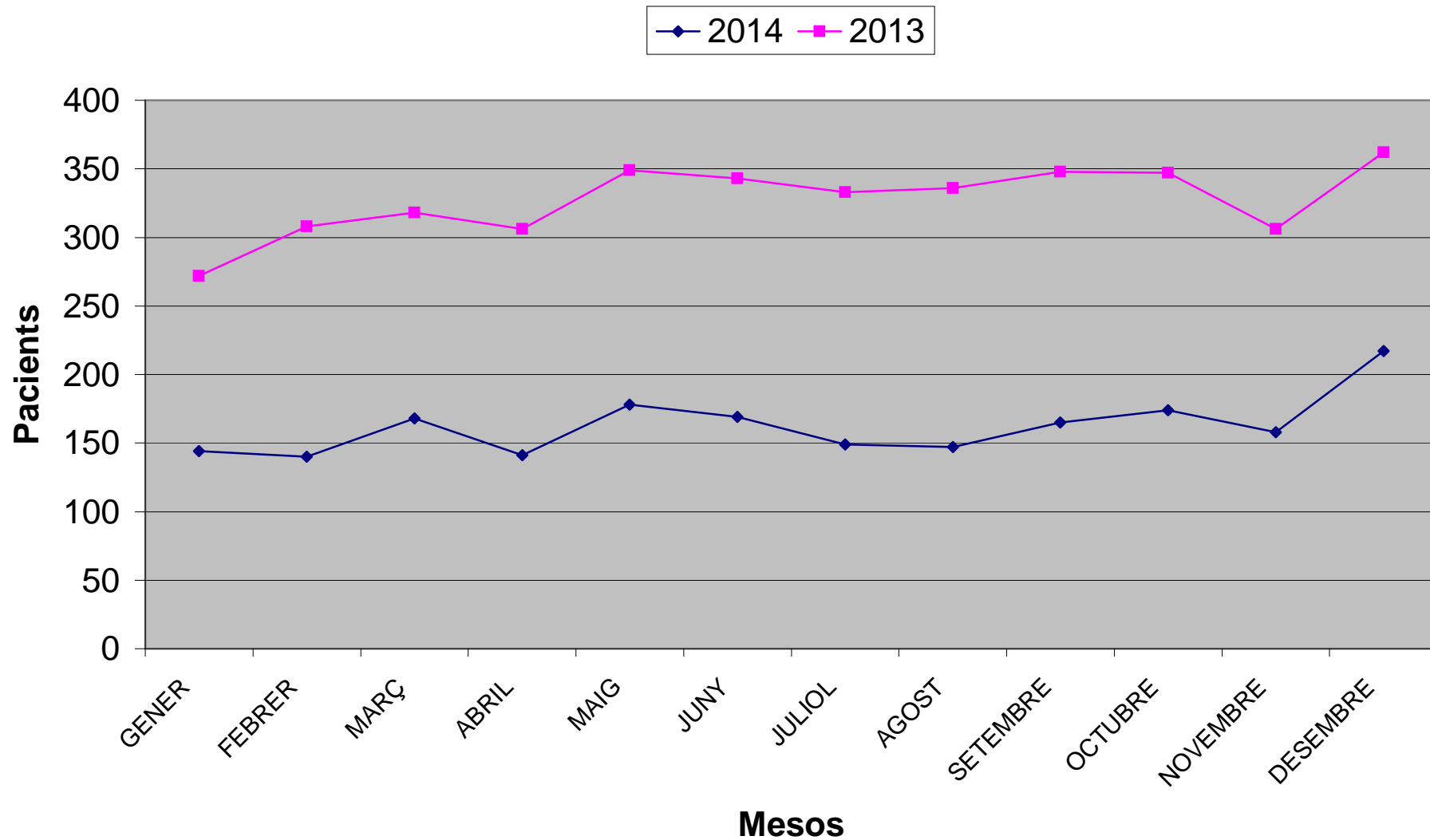

# Indicadors de Seguiment i Avaluació de l'EAP

(2014)



## INDICADORS DE SEGUIMENT I AVALUACIÓ DELS EAP 2014

### Full de recollida de dades

EAP: **Sant Joan les Fonts**

Termini per lliurar a la Regió Sanitària: **1 de març de 2015**

Abans de respondre és convenient consultar les especificacions de cada indicador descrites al document "Compra de Serveis 2014. Contractes d'Atenció Primària. Regió Sanitària Girona".

Complimenteu totes les caselles assenyalades amb color blau:

Cal donar tots els resultats, encara que no formin part dels objectius pactats per a l'EAP.

Si no disposeu d'una informació contesteu **no disponible (ND)**:

Utilitzeu només els valors descrits com vàlids i **no modifiqueu l'estructura del full de calcul**.

Al final del qüestionari, està disponible l'apartat "**Observacions**" destinat a fer-hi constar les possibles incidències en les respostes.

#### Dades de cobertura poblacional

	0-14 anys	15-64 anys	> 64 anys	Total
Població de referència (Padró 2013) <sup>1</sup>	750	3.353	1.131	5.234
Població resident segons RCA (2014) <sup>2</sup>	751	3.302	1.147	5.200
Població assignada segons RCA (2014) <sup>2</sup>	943	3.409	1.194	5.546
Població assignada segons EEPP	945	3.417	1.206	5.568
Població atesa total / any avaluat	917	3.838	1.611	6.366
Població atesa assignada / any avaluat	810	2.606	1.158	4.574
Població atesa no assignada / any avaluat	107	1.232	453	1.792

<sup>1</sup> INE. Xifres de població referides al 01/01/2013. Real Decreto 1016/2013, de 20 de diciembre.

<sup>2</sup> RCA 2014. Tall de població a 31/12/2013. Dades aprovades pel Consell de Direcció del dia 27 de Gener de 2014.

#### Dades d'activitat assistencial

Codi indicador i Variables	Visites en el centre		Visites a domicili	
	Totals	programades*	Totals	programades*
Medicina de família	23.335	0	482	0
Pediatres	3.401	0	0	0
Odonto-estomatologia	1.362	0	65	escoles
Infermeria de medicina general	18.641	0	886	0
Infermeria pediatria	1.785	0	0	0
Tècniques d'infermeria***	11.055	0	0	0
Assistent social	1.037	0	74	0
<b>Atenció continuada**</b>	<b>Visites en el centre</b>		<b>Visites a domicili</b>	
Metge de família	297		20	
Pediatre	0		0	
Infermera	586		35	
Tècniques d'infermeria***	0		0	

\* També han d'estar incloses en el total.

\*\* Nombre de visites realitzades fora de l'horari normal d'atenció de l'EAP, pel professional especificat.

\*\*\* Tècniques d'infermeria inclou extraccions, injectables, espirometries, electrocardiogrames...

#### DADES PER A L'AVUACIÓ DELS OBJECTIUS DE LA PART VARIABLE DEL CONTRACTE.

##### 1.- REQUISITS DE L'ASSEGURADORA.

###### Codi indicador i Variables

Codi indicador i Variables	Dades ABS	Resultats vàlids
<b>IHC301-AP:</b> S'han implantat els estàndards de <b>missatgeria WIFIS</b> en els sistemes d'informació?	<b>sí</b>	Si / No
<b>ICMBDAP01: Percentatge de visites amb almenys un motiu de consulta informat</b>		
- nombre de visites de l'EAP amb almenys un motius de consulta informat	42.260	≥ 0
- nombre de visites de l'EAP	45.748	≥ 0
<b>IERECEP01-AP: Percentatge de receptes en suport electrònic en atenció primària</b>		
- nombre de receptes dispensades prescrites en suport electrònic	98	≥ 0
- nombre de receptes dispensades	95.519	≥ 0

## 2.- OBJECTIUS TRANSVERSALS COMUNS

### Codi indicador i Variables

Dades ABS      Dades AGA      Resultats vàlids

#### T01. Pacte territorial signat entre les entitats proveïdores de l'àmbit territorial

IT01	S'ha presentat el Pacte Territorial signat entre les EEP de l'àmbit territorial	si		Si / No
------	---	----	--	---------

#### T02. Aconseguir que les taxes d'hospitalitzacions evitables se situïn per sota de determinats valors

IT02a	Taxa d'hospitalitzacions evitables relacionades amb l'ICC			≥ 0
IT02b	Taxa d'hospitalitzacions evitables relacionades amb l'MPOC			≥ 0

#### T03. Aconseguir que els % de reingressos urgents a 30 dies se situïn per sota de determinats valors

IT03a	Percentatge de reingressos urgents relacionats amb l'ICC			≥ 0
IT03b	Percentatge de reingressos urgents relacionats amb l'MPOC			≥ 0

#### T04. Assolir un determinat valor mínim de l'índex de qualitat en la prescripció farmacèutica (IQF)

IT04	Índex de qualitat en la prescripció farmacèutica (IQF)	25		≥ 0
------	--	----	--	-----

#### T05. Aconseguir que un mínim d'altres PREALT, tinguin un contacte amb l'EAP dins les 48 hores posteriors a l'alta

APPALTAE	Altes hospitalàries de la població assignada incloses en el protocol PREALT	34		≥ 0
APPALTAE48	Altes hospitalàries de la població assignada incloses en el protocol PREALT amb contacte amb l'EAP abans de 48 hores	31		≥ 0
APPALTSS	Altes sociosanitàries de la població assignada incloses en el protocol PREALT	10		≥ 0
APPALTSS48	Altes sociosanitàries de la població assignada incloses en el protocol PREALT amb contacte amb l'EAP abans de 48 hores	10		≥ 0
APPALTSM	Altes de salut mental de la població assignada incloses en el protocol PREALT	xsm		≥ 0
APPALTSM48	Altes de salut mental de la població assignada incloses en el protocol PREALT amb contacte amb l'EAP abans de 48 hores	xsm		≥ 0

#### T06. Assolir que un percentatge mínim d'HCAP de pacients amb psicosis, i consti el registre sobre el cribatge dels factors de risc del síndrome metabòlica.

APHCAPFRCV	Nombre de pacients amb psicosis atesos en el CSMA i amb cribatge dels factors de risc del síndrome metabòlica registrat en l'HCAP.	4		≥ 0
	Nombre de pacients amb psicosis atesos per l'EAP i amb cribatge dels factors de risc del síndrome metabòlica registrat en l'HCAP.	6		≥ 0
APHCAP	Nombre de pacients amb psicosis atesos en el CSMA	xsm		≥ 0
	Nombre de pacients amb psicosis atesos per l'EAP	31		≥ 0

#### T14. Assolir un determinat percentatge mínim de registre del diagnòstic de depressió en l'HCAP

APATDEPRHC	Nombre de pacients assignats i atesos per l'EAP diagnòsticats de depressió registrat en l'HCAP	468		≥ 0
	Nombre de pacients assignats i atesos per l'EAP	4.574		≥ 0

#### T15. Assolir un determinat percentatge mínim de pacients diagnosticats de depressió que disposin d'avaluació de risc de suïcidi registrada en l'HCAP

S'ha fet "formació i informació" als facultatius d'EAP per realitzar l'avaluació del risc de suïcidi.	si		Si / No
Data de la Formació	26/02/2014		dd/mm/aa
Nombre de facultatius de l'EAP que han realitzat la formació	7		≥ 0
<b>"A títol informatiu, no per a l'avaluació"</b>			
Nombre de pacients assignats i atesos per l'EAP amb diagnòstic de depressió i avaluació del risc de suïcidi registrada en l'HCAP	45		≥ 0

### 3.- OBJECTIUS TRANSVERSALS ESPECÍFICS

#### Codi indicador i Variables

#### IT07a. % de pacients PCC assignats a l'EAP, inclosos en el programa d'atenció amb pla intervenció (PIIC) activat i revisat durant any d'avaluació

- pacients assignats i amb codi PCC, amb PIIC activat i revisat durant l'any d'avaluació.
- pacients assignats i amb codi PCC.

Dades ABS	Dades AGA	Resultats vàlids
29	1	≥ 0
51	1	≥ 0

#### IT07b. % de pacients MACA assignats a l'EAP, inclosos en el programa d'atenció amb pla intervenció (PIIC) activat i revisat durant any d'avaluació

- pacients assignats i amb codi MACA, amb PIIC activat i revisat durant l'any d'avaluació.
- pacients assignats i amb codi MACA.

10	0	≥ 0
14	0	≥ 0

#### IT09. Elaborar un protocol de conciliació terapèutica a l'alta per a pacients en programes PCC/MACA

- S'ha elaborat i s'ha presentat a la Regió un protocol de conciliació terapèutica?

sí		Si / No
----	--	---------

#### T10. Assolir que la mitjana d'ingressos hospitalaris urgents de pacients PCC se situï per sota d'un determinat valor màxim (només informació)

- nombre d'ingressos urgents en pacients assignats i amb codi PCC.
- nombre de pacients assignats i amb codi PCC.

9		≥ 0
51		≥ 0

#### T11. Incorporar un determinat nombre mínim de nous pacients al programa Pacient Expert Catalunya®

- Nombre de nous pacients incorporats al programa Pacient Expert Catalunya®

		≥ 0
--	--	-----

Per les AGA del Baix Empordà, Garrotxa i Ripollès, és proposa com objectiu per l'any 2014 que iniciïn el procés de desplegament del programa Pacient Expert:

- S'ha iniciat el procés de desplegament del Programa Pacient Expert?
- quina patologia s'ha escollit?
- En quines ABS és començarà?
- S'han format els professionals dels EAPs escollits?
- S'han identificats els possibles pacients experts?

sí		Si / No
TAO		nom
St Joan Fonts		nom
sí		Si / No
sí		Si / No

#### T12. Pacients >39 anys amb MPOC i espirometria realitzada en els últims 2 anys.

- població 40 anys o més assignada i atesa diagnosticada d'MPOC amb realització d'espirometria a la història clínica en els últims 2 anys
- població 40 anys o més assignada i atesa diagnosticada d'MPOC
- població 40 anys o més assignada i atesa.

37		≥ 0
71		≥ 0
2.666		≥ 0

#### T16. Desenvolupar per a un mínim d'una especialitat un programa d'interconsulta amb l'atenció especialitzada destinat a reduir la llista d'espera presencial

- S'ha presentat un document a la Regió que descriu el model d'interconsulta i que reculli les següents dades?
- nombre d'especialitats amb consultoria d'acord al nou model
- nom de les especialitats en programa d'interconsulta
- nombre de metges de l'atenció primària que han utilitzat almenys 1 cop la consultoria
- nombre total de metges d'atenció primària de l'EAP
- nombre de consultes realitzades

sí		Si / No
1		≥ 0
teledermato		nom
2		≥ 0
7		≥ 0
3		≥ 0

#### T18. Taxa de primeres visites de consultes externes d'oftalmologia i de malalties de l'aparell locomotor dels pacients assignats a l'EAP.

- nombre de primeres visites de consultes externes d'oftalmologia
- nombre de primeres visites de consultes externes de malalties de l'aparell locomotor
- població assignada a l'EAP

143		≥ 0
234		≥ 0
5.568		≥ 0

Codi indicador i Variables

Dades ABS

Dades AGA

Resultats  
vàlids

**T21. Implantació d'actuacions de millora sobre el procés embaràs, part i puerperi.**

- S'ha presentat l'informe normalitzat de les actuacions de millora sobre el procés embaràs, part i puerperi?

si	M Junquera
----	------------

Si / No

**T01\_RSGi14. Seguiment i avaluació de les actuacions del Pacte Territorial (PT) en relació amb els projectes de Salut Pública.**

S'ha presentat una breu memòria (Si/No)

si	Dr Foguet
----	-----------

Si / No

**T02.RSGi14 Implementació i seguiment de la ruta assistencial (RA) de la Depressió.**

IT02\_RSGi14a **Implementació de la RA de la Depressió**

La ruta assistencial de la Depressió, està dissenyada?

si	
26/02/14	
E. Balague	

Si / No

Data en que s'ha presentat a l'EAP.

Data

Nom del referent clínic pels membres de l'EAP, per a aquesta patologia.

Nom

IT02\_RSGi14b **Seguiment dels pacients inclosos en la RA de la Depressió**

Nombre de persones ≥18 anys assignades i atesa a l'AP amb diagnòstic NOU de Trastorn Depres

51	
----	--

≥ 0

Nombre de persones ≥18 anys assignades i atesa a l'AP amb diagnòstic de Trastorn Depressiu

468	
-----	--

≥ 0

Nombre totals de persones ≥18 anys assignades, ateses a l'AP

3.362	
-------	--

≥ 0

Nombre de visites realitzades a les persones ≥18 anys assignades i ateses a l'AP i amb diagnòstic principal de Trastorn Depressiu

--	--

≥ 0

Nombre de visites totals realitzades a les persona ≥18 anys assignades i ateses a l'AP

24.449	
--------	--

≥ 0

**T03\_RSGi14. Desplegar el Pla Funcional de ITS a la Regió Sanitària Girona**

IT03\_RSGi14a **Elaboració del Pla funcional de les ITS**

1a fase: S'ha elaborat el Pla funcional?

si	
----	--

Si / No

IT03\_RSGi14b **Difusió i Monitorar el desplegament de Pla Funcional.**

2a fase: Data en que s'ha presentat a l'EAP.

Assir Garrotxa	
----------------	--

Data

Nom del referent clínic pels membres de l'EAP, per a aquesta patologia.

Montse Junquera	
-----------------	--

Nom

3a fase: Número de casos atesos de sífilis, infecció gonocòccia i limfogranuloma veneri

--	--

≥ 0

Número de casos de sífilis, infecció gonocòccia i limfogranuloma veneri confirmats amb proves de laboratori

--	--

≥ 0

Número d'enquestes epidemiològiques complimentades dels casos de sífilis, infecció gonocòccia i limfogranuloma veneri

--	--

≥ 0

Número de casos de sífilis, infecció gonocòccia i limfogranuloma veneri diagnosticats arran de l'estudi dels contactes d'un cas

--	--

≥ 0

**4.- OBJECTIUS DE LÍNIA ASSISTENCIAL COMUNS**

Dades ABS

**IAP01- Percentatge de nens de 5 anys correctament vacunats amb la vacuna triple vírica**

APAT5D Nenes ateses i assignades de 5 anys

28	
----	--

≥ 0

APAT5H Nens atesos i assignats de 5 anys

20	
----	--

≥ 0

AP5DTV Nenes ateses i assignades de 5 anys correctament vacunades amb la TV

25	
----	--

≥ 0

AP5HTV Nens atesos i assignats de 5 anys correctament vacunats amb la TV

19	
----	--

≥ 0

**IAP02- Cobertura vacunal contra la grip estacional**

APAS>59D Dones de 60 anys o més assignades

826	
-----	--

≥ 0

APAS>59H Homes de 60 anys o més assignats

717	
-----	--

≥ 0

APGRIPAS>59D Dones de 60 anys o més assignades ben vacunades contra la grip

407	
-----	--

≥ 0

APGRIPAS>59H Homes de 60 anys o més assignats ben vacunats contra la grip

337	
-----	--

≥ 0

**Codi indicador i Variables**

**Dades ABS**    **Resultats vàlids**

**IAP03- Percentatge de control de la pressió arterial i la diabetis**

APAT>14D	Dones de 15 anys o més assignades i ateses	1.986	≥ 0
APAT>14H	Homes de 15 anys o més assignats i atesos	1.778	≥ 0
APHTA>14D	Dones de 15 anys o més assignades, ateses i hipertenses	518	≥ 0
APHTA>14H	Homes de 15 anys o més assignats, atesos i hipertensos	549	≥ 0
APDM>14D	Dones de 15 anys o més assignades, ateses i diabètiques	124	≥ 0
APDM>14H	Homes de 15 anys o més assignats, atesos i diabètics	176	≥ 0
APHTACO>14D	Dones de 15 anys o més assignades, ateses i hipertenses amb control òptim de la PA	227	≥ 0
APHTACO>14H	Homes de 15 anys o més assignats, atesos i hipertensos amb control òptim de la PA	237	≥ 0
APDMCA>14D	Dones de 15 anys o més assignades, ateses i diabètiques amb control acceptable	79	≥ 0
APDMCA>14H	Homes de 15 anys o més assignats, atesos i diabètics amb control acceptable	116	≥ 0

**IAP04- Avaluació del sobrepès i l'obesitat en la població de 6 a 14 anys**

APAT0614D	Nenes de 6-14 anys ateses i assignades	218	≥ 0
APAT0614H	Nens de 6-14 anys atesos i assignats	263	≥ 0
APOBAV0614D	Nenes de 6 a 14 anys ateses i assignades amb avaluació del sobrepès i l'obesitat	142	≥ 0
APOBAV0614H	Nens de 6 a 14 anys atesos i assignats amb avaluació del sobrepès i l'obesitat	173	≥ 0

**IAP05- Percentatge de pacients exfumadors de l'any**

APFUM>14D	Dones de 15 anys o més ateses, assignades i fumadores	122	≥ 0
APFUM>14H	Homes de 15 anys o més atesos, assignats i fumadores	208	≥ 0
APEXFUMA>14D	Dones de 15 anys o més ateses, assignades i exfumadores de l'any	5	≥ 0
APEXFUMA>14H	Homes de 15 anys o més atesos, assignats i exfumadors de l'any	9	≥ 0
APAT>14D	Dones de 15 anys o més assignades i ateses	1.986	≥ 0
APAT>14H	Homes de 15 anys o més assignats i atesos	1.778	≥ 0

**IAP06- Percentatge de pacients que realitzen activitats físiques saludables**

APAT1569D	Dones de 15 a 69 anys o més assignades i ateses	1.506	≥ 0
APAT1569H	Homes de 15 a 69 anys o més assignats i atesos	1.401	≥ 0
APPAFES1569D	Dones de 15 a 69 anys o més assignades i ateses que realitzen activitats físiques saludables	295	≥ 0
APPAFES1569H	Homes de 15 a 69 anys o més assignats i atesos que realitzen activitats físiques saludables	309	≥ 0

**IAP07- Cribatge del consum d'alcohol en la població adulta**

APAT>14D	Dones de 15 anys o més assignades i ateses	1.986	≥ 0
APAT>14H	Homes de 15 anys o més assignats i atesos	1.778	≥ 0
APOHRG>14D	Dones de 15 anys o més assignades, ateses i amb registre del consum d'alcohol	938	≥ 0
APOHRG>14H	Homes de 15 anys o més assignats, atesos i amb registre del consum d'alcohol	888	≥ 0

**IAP08-HC317- Percentatge de vacunes administrades publicades en l'HC3 de forma estructurada**

APVAC.	Nombre de vacunes administrades	1.813	≥ 0
APVACHC3	Nombre de vacunes correctament publicades en l'HC3	1.813	≥ 0



**5.- OBJECTIUS DE LÍNIA ASSISTENCIALS ESPECÍFICS**

**Codi indicador i Variables**

**Dades ABS**      **Resultats vàlids**

**HC305- Publicar en l'HC3 de forma estructurada els informes de les Espirometries**

APESPIR      Nombre d'espirometries realitzades

86	≥ 0
1	≥ 0

APESPIR-HC3      Nombre d'informes d'espirometria correctament publicats en l'HC3 de forma estructurada

**ACRED-EAP. Percentatge d'acompliment dels estàndards d'acreditació dels equips d'atenció primària**

Nombre d'estàndards per a l'acreditació d'equips d'atenció primària assolits.

	≥ 0
	≥ 0

Nombre d'estàndards per a l'acreditació d'equips d'atenció primària aprovats en el manual d'acreditació

**Observacions:**

## Població Assignada de EAP Sant Joan les Fonts

(Maig 2015)

	Tots els sexes	Home	Dona
Edat de 0 a 1 anys	107	55	52
Edat de 2 a 4 anys	194	102	92
Edat de 5 a 9 anys	352	181	171
Edat de 10 a 14 anys	286	163	123
Edat de 15 a 19 anys	214	111	103
Edat de 20 a 24 anys	211	115	96
Edat de 25 a 29 anys	239	123	116
Edat de 30 a 34 anys	335	161	174
Edat de 35 a 39 anys	471	254	217
Edat de 40 a 44 anys	441	218	223
Edat de 45 a 49 anys	390	200	190
Edat de 50 a 54 anys	370	196	174
Edat de 55 a 59 anys	382	196	186
Edat de 60 a 64 anys	338	162	176
Edat de 65 a 69 anys	335	182	153
Edat de 70 a 74 anys	252	133	119
Edat de 75 a 79 anys	176	78	98
Edat de 80 a 84 anys	218	90	128
Edat de 85 a 89 anys	130	48	82
Edat de 90 a 94 anys	77	25	52
Edat 95 anys o més	16	2	14
<b>Totes les edats (grups 1 any)</b>	<b>5.534</b>	<b>2.795</b>	<b>2739</b>

## QÜESTIONARI EAP ALTRES DADES

- en les preguntes que cal contestar amb sí o no, 1 = sí i 0 = no
- en l'espai que figura immediatament a continuació de cada enunciat, cal fer-hi constar si es contesta o no la pregunta (1 = es contesta, 0 = no es contesta)
- al final del qüestionari, està disponible un apartat destinat a fer-hi constar les possibles incidències en les respostes

EAP

codi

es contesta? valor

APAT014D. Nenes de 0 a 14 anys ateses i assignades	<input type="checkbox"/>	<input type="text" value="379"/>
APAT014H. Nens de 0 a 14 anys atesos i assignats	<input type="checkbox"/>	<input type="text" value="431"/>
APVAC014D. Nenes de 0 a 14 anys ateses, assignades i correctament vacunades	<input type="checkbox"/>	<input type="text" value="291"/>
APVAC014H. Nens de 0 a 14 anys atesos, assignats i correctament vacunats	<input type="checkbox"/>	<input type="text" value="336"/>
APDOM6574D. Dones de 65 a 74 anys ateses i assignades, incloses en el programa ATDOM	<input type="checkbox"/>	<input type="text" value="0"/>
APDOM6574H. Homes de 65 a 74 anys atesos i assignats, inclosos en el programa ATDOM	<input type="checkbox"/>	<input type="text" value="1"/>
APDOM>74D. Dones >74 anys ateses i assignades, incloses en el programa ATDOM	<input type="checkbox"/>	<input type="text" value="20"/>
APDOM>74H. Homes >74 anys atesos i assignats, inclosos en el programa ATDOM	<input type="checkbox"/>	<input type="text" value="8"/>
APVISAN . Visites mèdiques que generen sol·licitud d'anàlisis clíniques	<input type="checkbox"/>	<input type="text" value="3279"/>
APVISDI . Visites mèdiques que generen sol·licitud de diagnòstic per la imatge	<input type="checkbox"/>	<input type="text" value="549"/>
APVISPC . Visites mèdiques que generen sol·licitud d'altres proves complementàries	<input type="checkbox"/>	<input type="text" value="83"/>
APVISDER . Visites mèdiques que generen sol·licitud de primera visita a l'atenció esp.	<input type="checkbox"/>	<input type="text" value="1620"/>

### observacions

## QÜESTIONARI EAP RH (hores)

- en les preguntes que cal contestar amb sí o no, 1 = sí i 0 = no
- els apartats 1 i 2 han d'incloure les hores i persones corresponents als professionals no integrats en l'EAP i al director i l'adjunt de l'EAP
- els apartats 1 i 2 han d'excloure les hores i persones corresponents als reforços d'atenció continuada i als reforços estacionals
- l'apartat 3 fa referència exclusivament als reforços estacionals (si no se'n disposa, igualment cal fer-hi constar que es contesta i introduir-hi el valor 0)

EAP

codi

**Es contesta l'apartat sobre les hores anuals?**

### 1. Nombre d'hores anuals contractades de cada categoria professional de l'EAP:

APMFH. Hores anuals de metge de família

APPDH. Hores anuals de pediatre

APODH. Hores anuals d'odontòleg

APINH. Hores anuals d'infermer

APAIH. Hores anuals d'auxiliar d'infermeria

APASH. Hores anuals d'assistent social

APAAH. Hores anuals de treballador administratiu

APZEH. Hores anuals de zelador

APALTRH. Hores anuals d'altres categories professionals de l'EAP

APALTRHXT. Descripció de les hores d'altres categories professionals de l'EAP:

**Es contesta l'apartat sobre les persones?**

### 2. Nombre de persones de cada categoria professional de l'EAP:

APMFP. Nombre de metges de família

APPDP. Nombre de pediatres

APODP. Nombre d'odontòlegs

APINP. Nombre d'infermers

APAIP. Nombre d'auxiliars d'infermeria

APASP. Nombre d'assistents socials

APAAP. Nombre de treballadors administratius

APZEP. Nombre de zeladors

APALTRP. Nombre de persones d'altres categories professionals de l'EAP

APALTRPTXT. Descripció de persones d'altres categories professionals de l'EAP:

**Es contesta l'apartat sobre els reforços estacionals?**

### 3. Nombre d'hores anuals de reforç estacional:

APREFESTMF. Reforç estacional de metges de famíl

APREFESTPD. Reforç estacional de pediatres

APREFESTIN. Reforç estacional d'infermers

APREFESTAA. Reforç estacional d'auxiliars administratius

APREFESTZE. Reforç estacional de zeladors

**observacions:**

## INDICADORS DE SEGUIMENT I AVALUACIÓ DELS EAP 2014

### Indicadors per a l'avaluació dels objectius de la part variable del contracte.

Compliment: SI = 1  
NO = 0

**EAP: Sant Joan les Fonts**

Objec.	Indicadors	Resultat	Pactat	Compliment	Part var.
--------	------------	----------	--------	------------	-----------

#### Requisits de l'asseguradora

IHC301-AP	S'han implantat els estàndards de missatgeria WIFIS en els sistemes d'informació?	SI	SI	1	OK
ICMBDAP01	Percentatge de visites amb almenys un motiu de consulta informat ( <b>CMBD-AP</b> )	91,7%	85%	1	OK
IERECEP01-AP	Percentatge de <b>receptes en suport electrònic</b> en atenció primària	98,0%	90%	1	OK

#### Objectius transversals comuns

IT01	Signatura del <b>pacte territorial</b> entre les entitats proveïdores	SI	SI	1	15%
IT02a	Taxa d' <b>hospitalitzacions evitables</b> relacionades amb l' <b>ICC</b>	132,7	245	1	3%
IT02b	Taxa d' <b>hospitalitzacions evitables</b> relacionades amb l' <b>MPOC</b>	73,2	125	1	3%
IT03a	Percentatge de <b>reingressos</b> urgents relacionats amb l' <b>ICC</b>	7,6	14	1	2%
IT03b	Percentatge de <b>reingressos</b> urgents relacionats amb l' <b>MPOC</b>	12,7	15	1	2%
IT04	Índex de qualitat en la prescripció farmacèutica ( <b>IQF</b> )	45	45	1	10%
IT05	Altes de pacients <b>PREALT</b> , amb un contacte de l'EAP amb el pacients dins les 48 hores posteriors a l'alta	88,8	80	1	2%
IT06	Registre en l'HCAP del cribratge de factors de risc de <b>síndrome metabòlica</b> en els pacients amb psicosis	59,0	55	1	2%
IT014	Percentatge de pacients amb diagnòstic de <b>depressió</b> registrat en l'HCAP	9,3	7	1	2%
IT015	S'ha fet "formació i informació" als facultatius d'EAP per realitzar l'avaluar del <b>risc de suïcidi</b> en pacients diagnosticats de depressió.	SI	SI	1	1%

**EAP: Sant Joan les Fonts**

Objec.	Indicadors	Resultat	Pactat	Compliment	Part var.
--------	------------	----------	--------	------------	-----------

**Objectius transversals específics**

IT07a	% PCC assignats a l'EAP, amb el PIIC activat i revisat durant any d'avaluat  Prevalença mínima exigida:	43,4  1,4%	20  1,2%	1  1	2%
IT07b	% MACA assignats a l'EAP, amb el PIIC activat i revisat durant any d'avaluat  Prevalença mínima exigida:	51,8  1,4%	20  1,2%	1  1	2%
IT09	S'ha elaborat un protocol de <b>conciliació terapèutica</b> a l'alta per a pacients en programes PCC/MACA ?	SI	SI	1	2%
IT10	Mitjana d' <b>ingressos hospitalaris urgents</b> de pacients <b>PCC</b>	ND	Informació	0	
IT11	Nombre de nous pacients incorporats al programa <b>Pacient Expert Catalunya®</b>  S'ha iniciat el procés de desplegament del Programa Pacient Expert, a les AGA Baix Empordà, Garrotxa i Ripollès?	ND  SI	0  SI	---  1	---  1%
IT12	% de pacients de 40 anys o més amb MPOC que disposin d' <b>espirometria</b> realitzada en els últims 2 anys  Prevalença mínima exigida:	48,1  3,6%	45  4%	0  0	0%
IT16	S'ha presentat un document a la Regió que descriu el <b>model d'interconsulta</b> i que reculli les següents dades:  1) nombre d'especialitats amb consultoria d'acord al nou model /Total especialitats  Nom de les especialitats  2) nombre de metges de l'atenció primària que han utilitzat almenys 1 cop la consultoria /Total de metges d'atenció primària de l'EAP  3) nombre de consultes / metge d'atenció primària que ha consultat	SI  1  0  71,1  11,2	SI  SI  SI  SI	1  1  1  1	2%
IT18a	<b>Taxa de primeres visites</b> de consultes externes d' <b>oftalmologia</b> x 1000 Hab.	54,5	55	1	2%
IT18b	<b>Taxa de primeres visites</b> de consultes externes de malalties de l' <b>aparell locomotor</b> X 1000 hab.	66,1	78	1	2%
IT21	S'ha presentat l' <b>informe normalitzat</b> de les actuacions de millora sobre el procés embaràs, part i puerperi?	SI	SI	1	2%
T01_RSGi14	- S'ha presentat la fitxa tècnica i la memòria, del <b>projecta de Salut Pública</b> dels PT?	SI	SI	1	2%
IT02_RSGi14a	S'ha implementat la ruta assistencial de la <b>Depressió</b> ?	SI	SI	1	1%
IT02_RSGi14b	S'ha fet el <b>seguiment</b> dels pacients amb <b>Trastorn Depressiu</b> inclosos en la ruta assistencial?	SI	SI	1	1%
IT03_RSGi14	1a fase._ S'ha elaborat el Pla funcional de les <b>ITS</b> ?  2a fase._ S'ha fet difusió del Pla Funcional de les ITS?  3a fase._ S'ha fet monitoratge de les ITS en cada ABS?	SI  ND  ND	SI  SI  NO	1  0  ---	1%  0%  ---

**EAP: Sant Joan les Fonts**

Objec.	Indicadors	Resultat	Pactat	Compliment	Part var.
--------	------------	----------	--------	------------	-----------

**Objectius de línia assistencials comuns**

IAP01	Percentatge de nens de 5 anys assignats i atesos que estan correctament vacunats amb la vacuna <b>triple vírica (TV)</b> (dues dosis).	91,7%	74%	1	4%
IAP02	Assolir un determinat percentatge mínim de població de 60 anys o més assignada correctament <b>vacunada contra la grip</b> .	48,2%	55%	0	0%
IAP03	Percentatge de control de la <b>pressió arterial</b> i la <b>diabetis</b>  Prevalença mínima exigida d'HTA: 28,3% Prevalença mínima exigida de DM: 8,0%	48,2%	50%	0	0%
IAP04	Avaluació del <b>sobrepès i l'obesitat</b> en la població de 6 a 14 anys	65,5%	80%	0	0%
IAP05	Percentatge de pacients <b>exfumadors</b> de l'any  Prevalença mínima exigida: 8,8%	4,1%	7%	0	0%
IAP06	Percentatge de pacients de 15 a 69 anys que realitza <b>activitats físiques saludables</b>	20,8%	10%	1	3%
IAP07	Cribratge del <b>consum d'alcohol</b> en la població adulta	48,5%	45%	1	4%
IAP08	<b>Percentatge de vacunes</b> administrades publicades en l'HC3 de forma estructurada	0,0%	1%	0	0%

**Objectius de línia assistencials específics**

HC305-AP	Percentatge d'informes d' <b>espirometries</b> publicats de forma estructurada a l'HC3	1,2%	45%	0	0%
ACRED-EAP	Percentatge d'acompliment dels <b>estàndards d'acreditació</b> dels equips d'atenció primària	ND	0%	---	---

<b>Grau de compliment global</b>					<b>73%</b>
----------------------------------	--	--	--	--	------------

# Pla de formació



# 2014



## REUNIONS DE FORMACIÓ - 2014 / ABS SANT JOAN LES FONTS

<u>DATA</u>	<u>TEMA</u>	<u>DOCENT</u>	<u>LLOC</u>
07/01/2014	ENDOCRINOLOGIA - Rut. Ass. DM	Dra. S. Mauri	St. Joan les Fonts
09/01/2014	MEDICINA INTERNA - Casos	Dra. S. Soler	St. Joan les Fonts
15/01/2014	FARMÀCIA - Indicadors (IQF)	Pilar Alemany - Cristina Arcos	St. Joan les Fonts
29/01/2014	PROTOCOL LUMBÀLGIES	Dra. Perez Kardus	St. Esteve d'en Bas
05/02/2014	LUMBÀLGIES (DUI)	Sra. Ivon (Fisió)	St. Joan les Fonts
06/02/2014	REUNIÓ ECAP	Direcció	St. Joan les Fonts
12/02/2014	PSQUIATRIA	XSMG	St. Joan les Fonts
20/02/2014	MEDICINA INTERNA - CASOS	Dra. S. Soler	St. Joan les Fonts
26/02/2014	DEPRESSIÓ - Rut Ass.	Dra. Balagué	St. Esteve d'en Bas
04/03/2014	ENDOCRINOLOGIA - Casos	Dra. S. Mauri	St. Joan les Fonts
11/03/2014	GUIA ARTROSIS GENOLL I MALUC	Dra. N Gonzalez - Dr. E. Fraiz	St. Joan les Fonts
16/03/2014	COORDINACIÓ	Direcció	St. Joan les Fonts
28/03/2014	REUNIÓ ECAP	Direcció	St. Joan les Fonts
16/04/2014	PSQUIATRIA	XSMG	St. Joan les Fonts

24/04/2014	MEDICINA INTERNA - CASOS	Dra. S. Soler	St. Joan les Fonts
06/05/2014	ENDOCRINOLOGIA - Casos	Dra. S. Mauri	St. Joan les Fonts
22/05/2014	DIETISTA	Laura Padró	St. Joan les Fonts
03/06/2014	REUNIÓ ECAP	Susagna Serrano (Dui)	St. Joan les Fonts
12/06/2014	VACUNES	Elisabet Alberni (Dui)	St. Joan les Fonts
19/06/2014	MEDICINA INTERNA - CASOS	Dra. S. Soler	St. Joan les Fonts
25/06/2014	PSQUIATRIA	XSMG	St. Joan les Fonts
02/09/2014	ENDOCRINOLOGIA - Casos	Dra. S. Mauri	St. Joan les Fonts
18/09/2014	FARMÀCIA - Indicadors (IQF)	Pilar Alemany - Cristina Arcos	St. Joan les Fonts
30/09/2014	REUNIÓ ECAP	Direcció	St. Joan les Fonts
02/10/2014	MEDICINA INTERNA - CASOS	Dra. S. Soler	St. Joan les Fonts
08/10/2014	REUNIÓ ECAP	VIDEO CONFERENCIA	St. Joan les Fonts
15/10/2014	PSQUIATRIA	XSMG	St. Joan les Fonts
22/10/2014	SALUT LABORAL	Dra. Montserrat Figueres	St. Joan les Fonts
02/12/2014	REUNIÓ ECAP	Direcció	St. Joan les Fonts
04/12/2014	MEDICINA INTERNA - CASOS	Dra. S. Soler	St. Joan les Fonts
10/12/2014	PSQUIATRIA	XSMG	St. Joan les Fonts
16/12/2014	RUTA ASSIST. DE LA DEPRESSIO	OLOT	ABS OLOT



## Memòria 2014

# ABS Vall d'en Bas i Hostoles

F. HOSPITAL SANT JAUME D'OLOT ( Garrotxa)

**CENTRE:** ABS LA VALL D'EN BAS - 2014

	Centre de salut				Domicili		
	Nombre professionals	Visites espontànies amb cita prèvia	Visites espontànies sense cita prèvia	Visites programades	Tècniques infermeria	Domicilis espontanis	Domicilis programats
<b>Metge Família</b>		<b>18104</b>	<b>0</b>	<b>11391</b>		<b>0</b>	<b>2353</b>
<b>DUI M Família</b>		<b>9504</b>	<b>0</b>	<b>6505</b>	<b>11469</b>	<b>0</b>	<b>1487</b>
<b>Pediatría</b>		<b>2093</b>	<b>0</b>	<b>1888</b>		<b>0</b>	<b>0</b>
<b>DUI Pediatría</b>		<b>1908</b>	<b>0</b>	<b>1769</b>	<b>0</b>	<b>0</b>	<b>0</b>
<b>Odontologia</b>		<b>66</b>	<b>0</b>	<b>877</b>		<b>0</b>	<b>0</b>
<b>Treball social</b>		<b>195</b>	<b>0</b>	<b>606</b>		<b>0</b>	<b>40</b>
<b>AC M. Família</b>		<b>0</b>	<b>368</b>		<b>0</b>	<b>102</b>	
<b>AC DUI</b>		<b>0</b>	<b>474</b>		<b>0</b>	<b>59</b>	
<b>Analítiques</b>		<b>4026</b>					
<b>Radiologia</b>		<b>625</b>					
<b>Derivacions especialitsta</b>		<b>1323</b>					
<b>Derivacions urgències</b>		<b>208</b>					

# 59,789 Visites Realitzades l'any 2014

## Resum 2014 ABS Vall d'en Bas i Hostoles

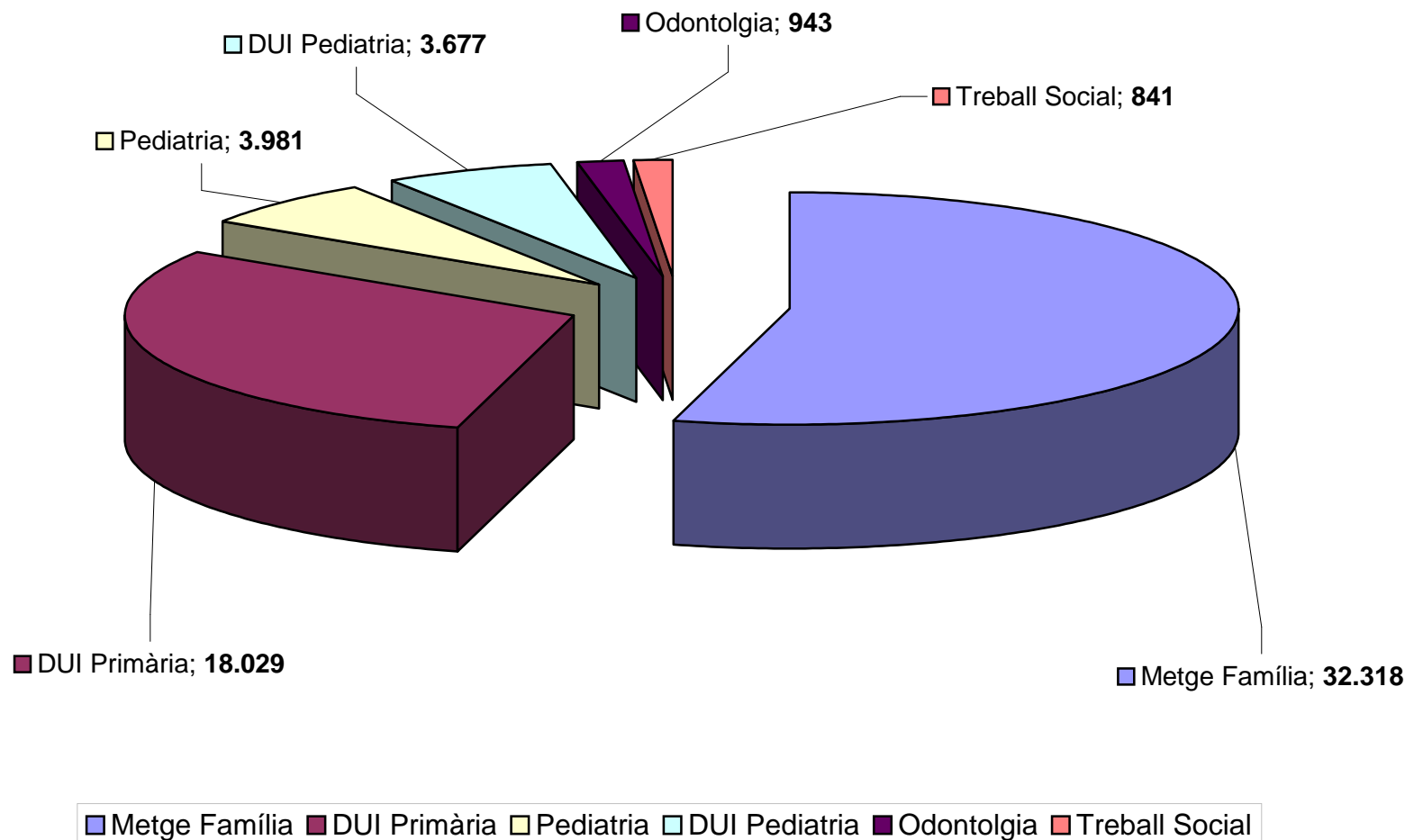

# Derivacions



## ABS VALL D'EN BAS I HOSTOLES

(comparativa derivacions)

	2014	2013
Obstetrícia	2	5
Al. lergologia	14	5
Cardiologia	53	53
Cirurgia Digestiva	4	9
Cirurgia General	86	63
Cirurgia Vascular	23	18
Endocrinologia	10	10
Gastroenterologia	26	27
Ginecologia	63	58
Medicina Interna	23	25
Neurologia	44	39
Pneumologia	19	21
Psicologia	39	39
Psiquiatria	28	37
Rehabilitació	58	37
Urologia	77	76
Dermatologia	154	138
Oftalmologia	165	159
Optometria	51	59
Otorrinolaringologia	103	100
Reumatologia	15	11
Traumatologia	188	214
Altres *	80	84

\* Maxil.lo facial / CAS / CDIAP / Cirurgia Pediàtrica / Cirurgia Plàstica / Clínica del Dolor / Geriatria / Hemato / Immunologia / Logopeda

### ABS VALL d'en Bas i Hostoles

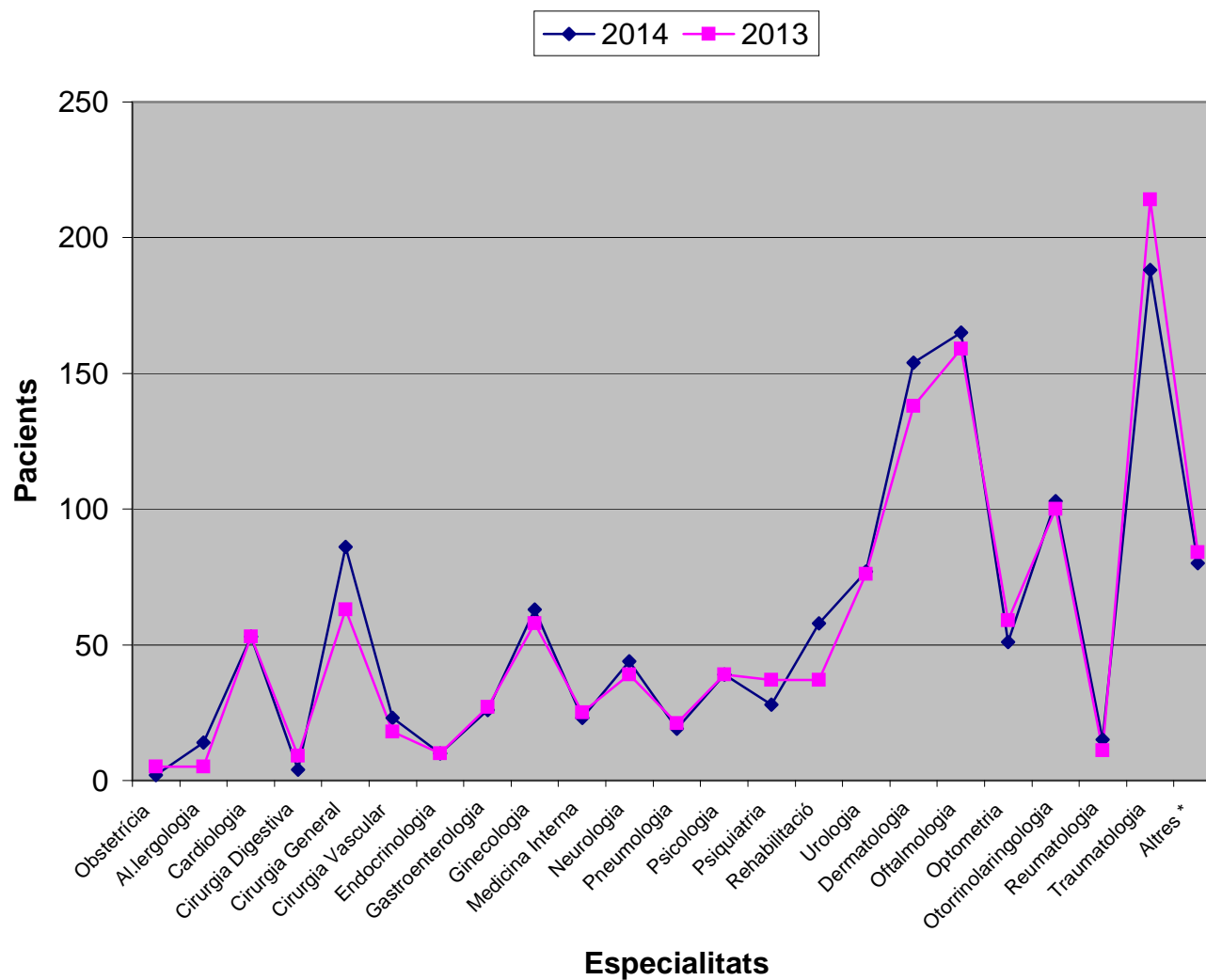



# Urgències

- Iniciativa Pròpia
- Derivades



## ABS VALL D'EN BAS I HOSTOLES

(comparativa ucies )

	2014	Inic. Pròpia	At. Primària	2013	Inic. Pròpia	At. Primària
Gener	138	113	25	115	98	17
Febrer	122	105	17	136	117	19
Març	131	121	10	118	90	28
Abril	106	87	19	104	95	9
Maig	147	131	16	139	118	21
Juny	143	120	23	127	109	18
Juliol	126	106	20	135	121	14
Agost	147	129	18	140	117	23
Setembre	151	140	11	119	108	11
Octubre	159	140	19	121	105	16
Novembre	173	156	17	121	108	13
Desembre	168	148	20	138	126	12
TOTAL	1711	1496	215	1513	1312	201

## ABS VALL d'en Bas i Hostoles

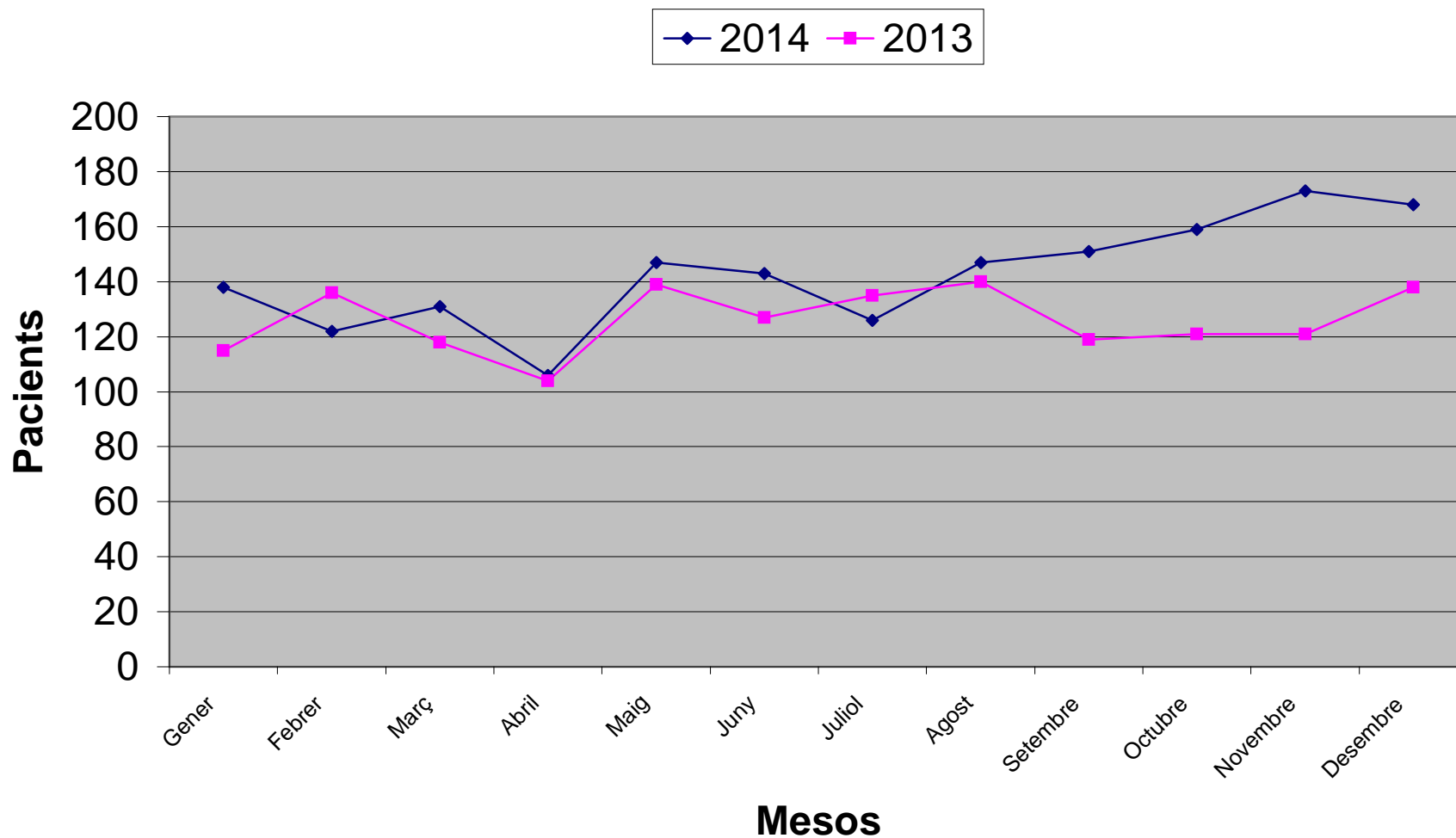

# Indicadors de Seguiment i Avaluació de l'EAP

(2014)



**INDICADORS DE SEGUIMENT I AVALUACIÓ DELS EAP 2014**  
**Full de recollida de dades**

EAP: **La Vall d'en Bas**

Termini per lliurar a la Regió Sanitària: **1 de març de 2015**

Abans de respondre és convenient consultar les especificacions de cada indicador descrites al document "Compra de Serveis 2014. Contractes d'Atenció Primària. Regió Sanitària Girona".

Complimenteu totes les caselles assenyalades amb color blau:

Cal donar tots els resultats, encara que no formin part dels objectius pactats per a l'EAP.

Si no disposeu d'una informació contesteu **no disponible (ND)**:

Utilitzeu només els valors descrits com vàlids i **no modifiqueu l'estructura del full de calcul**.

Al final del qüestionari, està disponible l'apartat "**Observacions**" destinat a fer-hi constar les possibles incidències en les respostes.

**Dades de cobertura poblacional**

	0-14 anys	15-64 anys	> 64 anys	Total
Població de referència (Padró 2013) <sup>1</sup>	963	3.991	1.407	6.361
Població resident segons RCA (2014) <sup>2</sup>	980	3.794	1.340	6.114
Població assignada segons RCA (2014) <sup>2</sup>	939	3.535	1.313	5.787
Població assignada segons EEPP	943	3.433	1.296	5.672
Població atesa total / any avaluat	983	4.495	1.902	7.380
Població atesa assignada / any avaluat	833	2.709	1.265	4.807
Població atesa no assignada / any avaluat	150	1.786	637	2.573

<sup>1</sup> INE. Xifres de població referides al 01/01/2013. Real Decreto 1016/2013, de 20 de diciembre.

<sup>2</sup> RCA 2014. Tall de població a 31/12/2013. Dades aprovades pel Consell de Direcció del dia 27 de Gener de 2014.

**Dades d'activitat assistencial**

Codi indicador i Variables	Visites en el centre		Visites a domicili	
	Totals	programades*	Totals	programades*
Medicina de família	27.478	0	2.354	0
Pediatres	3.584	0	0	0
Odonto-estomatologia	927	0	0	0
Infermeria de medicina general	18.233	0	1.487	0
Infermeria pediatria	3.489	0	0	0
Tècniques d'infermeria***	11.469	0	0	0
Assistent social	739	0	43	0
<b>Atenció continuada**</b>	<b>Visites en el centre</b>		<b>Visites a domicili</b>	
Metge de família	368		102	
Pediatre	0		0	
Infermera	474		59	
Tècniques d'infermeria***	0		0	

\* També han d'estar incloses en el total.

\*\* Nombre de visites realitzades fora de l'horari normal d'atenció de l'EAP, pel professional especificat.

\*\*\* Tècniques d'infermeria inclou extraccions, injectables, espirometries, electrocardiogrames...

**DADES PER A L'AVUACIÓ DELS OBJECTIUS DE LA PART VARIABLE DEL CONTRACTE.**

**1.- REQUISITS DE L'ASSEGURADORA.**

Codi indicador i Variables

Dades ABS

Resultats vàlids

**IHC301-AP:** S'han implantat els estàndards de **missatgeria WIFIS** en els sistemes d'informació?

Si / No

**ICMBDAP01: Percentatge de visites amb almenys un motiu de consulta informat**

- nombre de visites de l'EAP amb almenys un motius de consulta informat

≥ 0

- nombre de visites de l'EAP

≥ 0

**IERECEP01-AP: Percentatge de receptes en suport electrònic en atenció primària**

- nombre de receptes dispensades prescrites en suport electrònic

≥ 0

- nombre de receptes dispensades

≥ 0

## 2.- OBJECTIUS TRANSVERSALS COMUNS

### Codi indicador i Variables

Dades ABS Dades AGA Resultats vàlids

#### T01. Pacte territorial signat entre les entitats proveïdores de l'àmbit territorial

IT01	S'ha presentat el Pacte Territorial signat entre les EEPs de l'àmbit territorial	Sí		Si / No
------	--	----	--	---------

#### T02. Aconseguir que les taxes d'hospitalitzacions evitables se situïn per sota de determinats valors

IT02a	Taxa d'hospitalitzacions evitables relacionades amb l'ICC			≥ 0
IT02b	Taxa d'hospitalitzacions evitables relacionades amb l'MPOC			≥ 0

#### T03. Aconseguir que els % de reingressos urgents a 30 dies se situïn per sota de determinats valors

IT03a	Percentatge de reingressos urgents relacionats amb l'ICC			≥ 0
IT03b	Percentatge de reingressos urgents relacionats amb l'MPOC			≥ 0

#### T04. Assolir un determinat valor mínim de l'índex de qualitat en la prescripció farmacèutica (IQF)

IT04	Índex de qualitat en la prescripció farmacèutica (IQF)	49		≥ 0
------	--	----	--	-----

#### T05. Aconseguir que un mínim d'altres PREALT, tinguin un contacte amb l'EAP dins les 48 hores posteriors a l'alta

APPALTAE	Altes hospitalàries de la població assignada incloses en el protocol PREALT	34		≥ 0
APPALTAE48	Altes hospitalàries de la població assignada incloses en el protocol PREALT amb contacte amb l'EAP abans de 48 hores	25		≥ 0
APPALTSS	Altes sociosanitàries de la població assignada incloses en el protocol PREALT	10		≥ 0
APPALTSS48	Altes sociosanitàries de la població assignada incloses en el protocol PREALT amb contacte amb l'EAP abans de 48 hores	10		≥ 0
APPALTSM	Altes de salut mental de la població assignada incloses en el protocol PREALT	xsm		≥ 0
APPALTSM48	Altes de salut mental de la població assignada incloses en el protocol PREALT amb contacte amb l'EAP abans de 48 hores	xsm		≥ 0

#### T06. Assolir que un percentatge mínim d'HCAP de pacients amb psicosis, i consti el registre sobre el cribatge dels factors de risc del síndrome metabòlica.

APHCAPFRVCV	Nombre de pacients amb psicosis atesos en el CSMA i amb cribatge dels factors de risc del síndrome metabòlica registrat en l'HCAP.	2		≥ 0
	Nombre de pacients amb psicosis atesos per l'EAP i amb cribatge dels factors de risc del síndrome metabòlica registrat en l'HCAP.	1		≥ 0
APHCAP	Nombre de pacients amb psicosis atesos en el CSMA	xsm		≥ 0
	Nombre de pacients amb psicosis atesos per l'EAP	29		≥ 0

#### T14. Assolir un determinat percentatge mínim de registre del diagnòstic de depressió en l'HCAP

APATDEPRHC	Nombre de pacients assignats i atesos per l'EAP diagnòsticats de depressió registrat en l'HCAP	649		≥ 0
	Nombre de pacients assignats i atesos per l'EAP	4.807		≥ 0

#### T15. Assolir un determinat percentatge mínim de pacients diagnosticats de depressió que disposin d'avaluació de risc de suïcidi registrada en l'HCAP

S'ha fet "formació i informació" als facultatius d'EAP per realitzar l'avaluació del risc de suïcidi.	sí		Si / No
Data de la Formació	26/02/2014		dd/mm/aa
Nombre de facultatius de l'EAP que han realitzat la formació	7		≥ 0
<b>"A títol informatiu, no per a l'avaluació"</b>			
Nombre de pacients assignats i atesos per l'EAP amb diagnòstic de depressió i avaluació del risc de suïcidi registrada en l'HCAP	24		≥ 0

### 3.- OBJECTIUS TRANSVERSALS ESPECÍFICS

#### Codi indicador i Variables

#### IT07a. % de pacients PCC assignats a l'EAP, inclosos en el programa d'atenció amb pla intervenció (PIIC) activat i revisat durant any d'avaluació

- pacients assignats i amb codi PCC, amb PIIC activat i revisat durant l'any d'avaluació.
- pacients assignats i amb codi PCC.

Dades ABS	Dades AGA	Resultats vàlids
4	0	≥ 0
26	0	≥ 0

#### IT07b. % de pacients MACA assignats a l'EAP, inclosos en el programa d'atenció amb pla intervenció (PIIC) activat i revisat durant any d'avaluació

- pacients assignats i amb codi MACA, amb PIIC activat i revisat durant l'any d'avaluació.
- pacients assignats i amb codi MACA.

2	0	≥ 0
3	0	≥ 0

#### IT09. Elaborar un protocol de conciliació terapèutica a l'alta per a pacients en programes PCC/MACA

- S'ha elaborat i s'ha presentat a la Regió un protocol de conciliació terapèutica?

sí		Si / No
----	--	---------

#### T10. Assolir que la mitjana d'ingressos hospitalaris urgents de pacients PCC se situï per sota d'un determinat valor màxim (només informació)

- nombre d'ingressos urgents en pacients assignats i amb codi PCC.
- nombre de pacients assignats i amb codi PCC.

0		≥ 0
26		≥ 0

#### T11. Incorporar un determinat nombre mínim de nous pacients al programa Pacient Expert Catalunya®

- Nombre de nous pacients incorporats al programa Pacient Expert Catalunya®

		≥ 0
--	--	-----

Per les AGA del Baix Empordà, Garrotxa i Ripollès, és proposa com objectiu per l'any 2014 que iniciïn el procés de desplegament del programa Pacient Expert:

- S'ha iniciat el procés de desplegament del Programa Pacient Expert?
- quina patologia s'ha escollit?
- En quines ABS és començarà?
- S'han format els professionals dels EAPs escollits?
- S'han identificats els possibles pacients experts?

sí		Si / No
TAO		nom
Sant Joan Fonts		nom
sí		Si / No
no		Si / No

#### T12. Pacients >39 anys amb MPOC i espirometria realitzada en els últims 2 anys.

- població 40 anys o més assignada i atesa diagnosticada d'MPOC amb realització d'espirometria a la història clínica en els últims 2 anys
- població 40 anys o més assignada i atesa diagnosticada d'MPOC
- població 40 anys o més assignada i atesa.

24		≥ 0
95		≥ 0
2.917		≥ 0

#### T16. Desenvolupar per a un mínim d'una especialitat un programa d'interconsulta amb l'atenció especialitzada destinat a reduir la llista d'espera presencial

- S'ha presentat un document a la Regió que descriu el model d'interconsulta i que reculli les següents dades?
- nombre d'especialitats amb consultoria d'acord al nou model
- nom de les especialitats en programa d'interconsulta
- nombre de metges de l'atenció primària que han utilitzat almenys 1 cop la consultoria
- nombre total de metges d'atenció primària de l'EAP
- nombre de consultes realitzades

sí		Si / No
1		≥ 0
teledermato		nom
1		≥ 0
7		≥ 0
1		≥ 0

#### T18. Taxa de primeres visites de consultes externes d'oftalmologia i de malalties de l'aparell locomotor dels pacients assignats a l'EAP.

- nombre de primeres visites de consultes externes d'oftalmologia
- nombre de primeres visites de consultes externes de malalties de l'aparell locomotor
- població assignada a l'EAP

165		≥ 0
203		≥ 0
5.672		≥ 0

Codi indicador i Variables

Dades ABS      Dades AGA      Resultats vàlids

**T21. Implantació d'actuacions de millora sobre el procés embaràs, part i puerperi.**

- S'ha presentat l'informe normalitzat de les actuacions de millora sobre el procés embaràs, part i puerperi?

Sí		Si / No
----	--	---------

**T01\_RSGi14. Seguiment i avaluació de les actuacions del Pacte Territorial (PT) en relació amb els projectes de Salut Pública.**

S'ha presentat una breu memòria (Si/No)

Sí		Si / No
----	--	---------

**T02.RSGi14 Implementació i seguiment de la ruta assistencial (RA) de la Depressió.**

IT02\_RSGi14a **Implementació de la RA de la Depressió**

La ruta assistencial de la Depressió, està dissenyada?

Sí		Si / No
----	--	---------

Data en que s'ha presentat a l'EAP.

26/02/14		Data
----------	--	------

Nom del referent clínic pels membres de l'EAP, per a aquesta patologia.

E. Balagué		Nom
------------	--	-----

IT02\_RSGi14b **Seguiment dels pacients inclosos en la RA de la Depressió**

Nombre de persones ≥18 anys assignades i atesa a l'AP amb diagnòstic NOU de Trastorn Depres

49		≥ 0
----	--	-----

Nombre de persones ≥18 anys assignades i atesa a l'AP amb diagnòstic de Trastorn Depressiu

649		≥ 0
-----	--	-----

Nombre totals de persones ≥18 anys assignades, ateses a l'AP

3.870		≥ 0
-------	--	-----

Nombre de visites realitzades a les persones ≥18 anys assignades i ateses a l'AP i amb diagnòstic principal de Trastorn Depressiu

		≥ 0
--	--	-----

Nombre de visites totals realitzades a les persona ≥18 anys assignades i ateses a l'AP

32.080		≥ 0
--------	--	-----

**T03\_RSGi14. Desplegar el Pla Funcional de ITS a la Regió Sanitària Girona**

IT03\_RSGi14a **Elaboració del Pla funcional de les ITS**

1a fase: S'ha elaborat el Pla funcional?

si		Si / No
----	--	---------

IT03\_RSGi14b **Difusió i Monitorar el desplegament de Pla Funcional.**

2a fase: Data en que s'ha presentat a l'EAP.

assir garrotxa		Data
----------------	--	------

Nom del referent clínic pels membres de l'EAP, per a aquesta patologia.

Montse Junquera		Nom
-----------------	--	-----

3a fase: Número de casos atesos de sífilis, infecció gonocòccia i limfogranuloma veneri

		≥ 0
--	--	-----

Número de casos de sífilis, infecció gonocòccia i limfogranuloma veneri confirmats amb proves de laboratori

		≥ 0
--	--	-----

Número d'enquestes epidemiològiques complimentades dels casos de sífilis, infecció gonocòccia i limfogranuloma veneri

		≥ 0
--	--	-----

Número de casos de sífilis, infecció gonocòccia i limfogranuloma veneri diagnosticats arran de l'estudi dels contactes d'un cas

		≥ 0
--	--	-----

		≥ 0
--	--	-----

**4.- OBJECTIUS DE LÍNIA ASSISTENCIAL COMUNS**

Dades ABS

**IAP01- Percentatge de nens de 5 anys correctament vacunats amb la vacuna triple vírica**

APAT5D Nenes ateses i assignades de 5 anys

28	≥ 0
----	-----

APAT5H Nens atesos i assignats de 5 anys

36	≥ 0
----	-----

AP5DTV Nenes ateses i assignades de 5 anys correctament vacunades amb la TV

24	≥ 0
----	-----

AP5HTV Nens atesos i assignats de 5 anys correctament vacunats amb la TV

31	≥ 0
----	-----

**IAP02- Cobertura vacunal contra la grip estacional**

APAS>59D Dones de 60 anys o més assignades

896	≥ 0
-----	-----

APAS>59H Homes de 60 anys o més assignats

783	≥ 0
-----	-----

APGRIPAS>59D Dones de 60 anys o més assignades ben vacunades contra la grip

454	≥ 0
-----	-----

APGRIPAS>59H Homes de 60 anys o més assignats ben vacunats contra la grip

365	≥ 0
-----	-----



**Codi indicador i Variables**

**Dades ABS Resultats vàlids**

**IAP03- Percentatge de control de la pressió arterial i la diabetis**

APAT>14D	Dones de 15 anys o més assignades i ateses	2.100	≥ 0
APAT>14H	Homes de 15 anys o més assignats i atesos	1.874	≥ 0
APHTA>14D	Dones de 15 anys o més assignades, ateses i hipertenses	628	≥ 0
APHTA>14H	Homes de 15 anys o més assignats, atesos i hipertensos	607	≥ 0
APDM>14D	Dones de 15 anys o més assignades, ateses i diabètiques	147	≥ 0
APDM>14H	Homes de 15 anys o més assignats, atesos i diabètics	196	≥ 0
APHTACO>14D	Dones de 15 anys o més assignades, ateses i hipertenses amb control òptim de la PA	262	≥ 0
APHTACO>14H	Homes de 15 anys o més assignats, atesos i hipertensos amb control òptim de la PA	248	≥ 0
APDMCA>14D	Dones de 15 anys o més assignades, ateses i diabètiques amb control acceptable	77	≥ 0
APDMCA>14H	Homes de 15 anys o més assignats, atesos i diabètics amb control acceptable	94	≥ 0

**IAP04- Avaluació del sobrepès i l'obesitat en la població de 6 a 14 anys**

APAT0614D	Nenes de 6-14 anys ateses i assignades	230	≥ 0
APAT0614H	Nens de 6-14 anys atesos i assignats	237	≥ 0
APOBAV0614D	Nenes de 6 a 14 anys ateses i assignades amb avaluació del sobrepès i l'obesitat	164	≥ 0
APOBAV0614H	Nens de 6 a 14 anys atesos i assignats amb avaluació del sobrepès i l'obesitat	179	≥ 0

**IAP05- Percentatge de pacients exfumadors de l'any**

APFUM>14D	Dones de 15 anys o més ateses, assignades i fumadores	142	≥ 0
APFUM>14H	Homes de 15 anys o més atesos, assignats i fumadores	211	≥ 0
APEXFUMA>14D	Dones de 15 anys o més ateses, assignades i exfumadores de l'any	6	≥ 0
APEXFUMA>14H	Homes de 15 anys o més atesos, assignats i exfumadors de l'any	5	≥ 0
APAT>14D	Dones de 15 anys o més assignades i ateses	2.100	≥ 0
APAT>14H	Homes de 15 anys o més assignats i atesos	1.874	≥ 0

**IAP06- Percentatge de pacients que realitzen activitats físiques saludables**

APAT1569D	Dones de 15 a 69 anys o més assignades i ateses	1.537	≥ 0
APAT1569H	Homes de 15 a 69 anys o més assignats i atesos	1.449	≥ 0
APPAFES1569D	Dones de 15 a 69 anys o més assignades i ateses que realitzen activitats físiques saludables	257	≥ 0
APPAFES1569H	Homes de 15 a 69 anys o més assignats i atesos que realitzen activitats físiques saludables	283	≥ 0

**IAP07- Cribatge del consum d'alcohol en la població adulta**

APAT>14D	Dones de 15 anys o més assignades i ateses	2.100	≥ 0
APAT>14H	Homes de 15 anys o més assignats i atesos	1.874	≥ 0
APOHRG>14D	Dones de 15 anys o més assignades, ateses i amb registre del consum d'alcohol	1.095	≥ 0
APOHRG>14H	Homes de 15 anys o més assignats, atesos i amb registre del consum d'alcohol	922	≥ 0

**IAP08-HC317- Percentatge de vacunes administrades publicades en l'HC3 de forma estructurada**

APVAC.	Nombre de vacunes administrades	2.059	≥ 0
APVACHC3	Nombre de vacunes correctament publicades en l'HC3	2.059	≥ 0

**5.- OBJECTIUS DE LÍNIA ASSISTENCIALS ESPECÍFICS**

**Codi indicador i Variables**

**Dades ABS**      **Resultats vàlids**

**HC305- Publicar en l'HC3 de forma estructurada els informes de les Espirometries**

APESPIR      Nombre d'espirometries realitzades

76	≥ 0
----	-----

APESPIR-HC3      Nombre d'informes d'espirometria correctament publicats en l'HC3 de forma estructurada

1	≥ 0
---	-----

**ACRED-EAP. Percentatge d'acompliment dels estàndards d'acreditació dels equips d'atenció primària**

Nombre d'estàndards per a l'acreditació d'equips d'atenció primària assolits.

	≥ 0
--	-----

Nombre d'estàndards per a l'acreditació d'equips d'atenció primària aprovats en el manual d'acreditació

	≥ 0
--	-----

**Observacions:**

## Població Assignada de EAP de la Vall d'en Bas

(Maig 2015)

	Tots els sexes	Home	Dona
Edat de 0 a 1 anys	122	64	58
Edat de 2 a 4 anys	219	109	110
Edat de 5 a 9 anys	352	186	166
Edat de 10 a 14 anys	265	126	139
Edat de 15 a 19 anys	232	126	106
Edat de 20 a 24 anys	225	107	118
Edat de 25 a 29 anys	223	110	113
Edat de 30 a 34 anys	326	155	171
Edat de 35 a 39 anys	461	235	226
Edat de 40 a 44 anys	439	230	209
Edat de 45 a 49 anys	402	205	197
Edat de 50 a 54 anys	416	212	204
Edat de 55 a 59 anys	378	210	168
Edat de 60 a 64 anys	384	190	194
Edat de 65 a 69 anys	292	163	129
Edat de 70 a 74 anys	261	121	140
Edat de 75 a 79 anys	211	97	114
Edat de 80 a 84 anys	271	121	150
Edat de 85 a 89 anys	175	63	112
Edat de 90 a 94 anys	72	30	42
Edat 95 anys o més	13	3	10
<b>Totes les edats (grups 1 any)</b>	<b>5.739</b>	<b>2.863</b>	<b>2876</b>

## QÜESTIONARI EAP ALTRES DADES

- en les preguntes que cal contestar amb sí o no, 1 = sí i 0 = no  
- en l'espai que figura immediatament a continuació de cada enunciat, cal fer-hi constar si es contesta o no la pregunta (1 = es contesta, 0 = no es contesta)  
- al final del qüestionari, està disponible un apartat destinat a fer-hi constar les possibles incidències en les respostes

EAP

codi

es contesta? valor

APAT014D. Nenes de 0 a 14 anys ateses i assignades	<input type="text"/>	<input type="text" value="408"/>
APAT014H. Nens de 0 a 14 anys atesos i assignats	<input type="text"/>	<input type="text" value="425"/>
APVAC014D. Nenes de 0 a 14 anys ateses, assignades i correctament vacunades	<input type="text"/>	<input type="text" value="323"/>
APVAC014H. Nens de 0 a 14 anys atesos, assignats i correctament vacunats	<input type="text"/>	<input type="text" value="347"/>
APDOM6574D. Dones de 65 a 74 anys ateses i assignades, incloses en el programa ATDOM	<input type="text"/>	<input type="text" value="1"/>
APDOM6574H. Homes de 65 a 74 anys atesos i assignats, inclosos en el programa ATDOM	<input type="text"/>	<input type="text" value="0"/>
APDOM>74D. Dones >74 anys ateses i assignades, incloses en el programa ATDOM	<input type="text"/>	<input type="text" value="23"/>
APDOM>74H. Homes >74 anys atesos i assignats, inclosos en el programa ATDOM	<input type="text"/>	<input type="text" value="7"/>
APVISAN . Visites mèdiques que generen sol·licitud d'anàlisis clíniques	<input type="text"/>	<input type="text" value="3715"/>
APVISDI . Visites mèdiques que generen sol·licitud de diagnòstic per la imatge	<input type="text"/>	<input type="text" value="597"/>
APVISPC . Visites mèdiques que generen sol·licitud d'altres proves complementàries	<input type="text"/>	<input type="text" value="105"/>
APVISDER . Visites mèdiques que generen sol·licitud de primera visita a l'atenció esp.	<input type="text"/>	<input type="text" value="1325"/>

### observacions

## QÜESTIONARI EAP RH (hores)

- en les preguntes que cal contestar amb sí o no, 1 = sí i 0 = no
- els apartats 1 i 2 han d'incloure les hores i persones corresponents als professionals no integrats en l'EAP i al director i l'adjunt de l'EAP
- els apartats 1 i 2 han d'excloure les hores i persones corresponents als reforços d'atenció continuada i als reforços estacionals
- l'apartat 3 fa referència exclusivament als reforços estacionals (si no se'n disposa, igualment cal fer-hi constar que es contesta i introduir-hi el valor 0)

EAP

codi

**Es contesta l'apartat sobre les hores anuals?**

### 1. Nombre d'hores anuals contractades de cada categoria professional de l'EAP:

APMFH. Hores anuals de metge de família

APPDH. Hores anuals de pediatre

APODH. Hores anuals d'odontòleg

APINH. Hores anuals d'infermer

APAIH. Hores anuals d'auxiliar d'infermeria

APASH. Hores anuals d'assistent social

APAAH. Hores anuals de treballador administratiu

APZEH. Hores anuals de zelador

APALTRH. Hores anuals d'altres categories professionals de l'EAP

APALTRHXT. Descripció de les hores d'altres categories professionals de l'EAP:

**Es contesta l'apartat sobre les persones?**

### 2. Nombre de persones de cada categoria professional de l'EAP:

APMFP. Nombre de metges de família

APPDP. Nombre de pediatres

APODP. Nombre d'odontòlegs

APINP. Nombre d'infermers

APAIP. Nombre d'auxiliars d'infermeria

APASP. Nombre d'assistents socials

APAAP. Nombre de treballadors administratius

APZEP. Nombre de zeladors

APALTRP. Nombre de persones d'altres categories professionals de l'EAP

APALTRPTXT. Descripció de persones d'altres categories professionals de l'EAP:

**Es contesta l'apartat sobre els reforços estacionals?**

### 3. Nombre d'hores anuals de reforç estacional:

APREFESTMF. Reforç estacional de metges de famíl  APREFESTPD. Reforç estacional de pediatres  APREFESTIN. Reforç estacional d'infermers

APREFESTAA. Reforç estacional d'auxiliars administratius  APREFESTZE. Reforç estacional de zeladors

**observacions:**

## INDICADORS DE SEGUIMENT I AVALUACIÓ DELS EAP 2014

### Indicadors per a l'avaluació dels objectius de la part variable del contracte.

Compliment: SI = 1  
NO = 0

**EAP: La Vall d'en Bas**

Objec.	Indicadors	Resultat	Pactat	Compliment	Part var.
--------	------------	----------	--------	------------	-----------

#### Requisits de l'asseguradora

IHC301-AP	S'han implantat els estàndards de missatgeria WIFIS en els sistemes d'informació?	SI	SI	1	OK
ICMBDAP01	Percentatge de visites amb almenys un motiu de consulta informat ( <b>CMBD-AP</b> )	88,7%	85%	1	OK
IERECEP01-AP	Percentatge de <b>receptes en suport electrònic</b> en atenció primària	97,9%	90%	1	OK

#### Objectius transversals comuns

IT01	Signatura del <b>pacte territorial</b> entre les entitats proveïdores	SI	SI	1	15%
IT02a	Taxa d' <b>hospitalitzacions evitables</b> relacionades amb l' <b>ICC</b>	132,7	245	1	3%
IT02b	Taxa d' <b>hospitalitzacions evitables</b> relacionades amb l' <b>MPOC</b>	73,2	125	1	3%
IT03a	Percentatge de <b>reingressos</b> urgents relacionats amb l' <b>ICC</b>	7,6	14	1	2%
IT03b	Percentatge de <b>reingressos</b> urgents relacionats amb l' <b>MPOC</b>	12,7	15	1	2%
IT04	Índex de qualitat en la prescripció farmacèutica ( <b>IQF</b> )	45	45	1	10%
IT05	Altes de pacients <b>PREALT</b> , amb un contacte de l'EAP amb el pacients dins les 48 hores posteriors a l'alta	88,8	80	1	2%
IT06	Registre en l'HCAP del cribatge de factors de risc de <b>síndrome metabòlica</b> en els pacients amb psicosis	59,0	55	1	2%
IT014	Percentatge de pacients amb diagnòstic de <b>depressió</b> registrat en l'HCAP	9,3	7	1	2%
IT015	S'ha fet "formació i informació" als facultatius d'EAP per realitzar l'avaluar del <b>risc de suïcidi</b> en pacients diagnosticats de depressió.	SI	SI	1	1%

**EAP: La Vall d'en Bas**

Objec.	Indicadors	Resultat	Pactat	Compliment	Part var.
--------	------------	----------	--------	------------	-----------

**Objectius transversals específics**

IT07a	% PCC assignats a l'EAP, amb el PIIC activat i revisat durant any d'avaluat  Prevalença mínima exigida:	43,4  1,4%	20  1,2%	1  1	2%  
IT07b	% MACA assignats a l'EAP, amb el PIIC activat i revisat durant any d'avaluat  Prevalença mínima exigida:	51,8  1,4%	20  1,2%	1  1	2%  
IT09	S'ha elaborat un protocol de <b>conciliació terapèutica</b> a l'alta per a pacients en programes PCC/MACA ?	SI	SI	1	2%
IT10	Mitjana d' <b>ingressos hospitalaris urgents</b> de pacients PCC	ND	Informació	0	
IT11	Nombre de nous pacients incorporats al programa <b>Pacient Expert Catalunya®</b>  S'ha iniciat el procés de desplegament del Programa Pacient Expert, a les AGA Baix Empordà, Garrotxa i Ripollès?	ND  SI	0  SI	---  1	---  1%
IT12	% de pacients de 40 anys o més amb MPOC que disposin d' <b>espirometria</b> realitzada en els últims 2 anys  Prevalença mínima exigida:	48,1  3,6%	45  4%	0  0	0%  
IT16	S'ha presentat un document a la Regió que descriu el <b>model d'interconsulta</b> i que reculli les següents dades:  1) nombre d'especialitats amb consultoria d'acord al nou model /Total especialitats  Nom de les especialitats  2) nombre de metges de l'atenció primària que han utilitzat almenys 1 cop la consultoria /Total de metges d'atenció primària de l'EAP  3) nombre de consultes / metge d'atenció primària que ha consultat	SI  1  0  71,1  11,2	SI  SI  SI  SI	1  1  1  1	2%       
IT18a	<b>Taxa de primeres visites</b> de consultes externes d' <b>oftalmologia</b> x 1000 Hab.	54,5	55	1	2%
IT18b	<b>Taxa de primeres visites</b> de consultes externes de malalties de l' <b>aparell locomotor</b> X 1000 hab.	66,1	78	1	2%
IT21	S'ha presentat l' <b>informe normalitzat</b> de les actuacions de millora sobre el procés embaràs, part i puerperi?	SI	SI	1	2%
T01_RSGi14	- S'ha presentat la fitxa tècnica i la memòria, del <b>projecta de Salut Pública</b> dels PT?	SI	SI	1	2%
IT02_RSGi14a	S'ha implementat la ruta assistencial de la <b>Depressió</b> ?	SI	SI	1	1%
IT02_RSGi14b	S'ha fet el <b>seguiment</b> dels pacients amb <b>Trastorn Depressiu</b> inclosos en la ruta assistencial?	SI	SI	1	1%
IT03_RSGi14	1a fase._ S'ha elaborat el Pla funcional de les <b>ITS</b> ?  2a fase._ S'ha fet difusió del Pla Funcional de les ITS?  3a fase._ S'ha fet monitoratge de les ITS en cada ABS?	SI  ND  ND	SI  SI  NO	1  0  ---	1%  0%  ---

**EAP: La Vall d'en Bas**

Objec.	Indicadors	Resultat	Pactat	Compliment	Part var.
--------	------------	----------	--------	------------	-----------

**Objectius de línia assistencials comuns**

IAP01	Percentatge de nens de 5 anys assignats i atesos que estan correctament vacunats amb la vacuna <b>triple vírica (TV)</b> (dues dosis).	85,9%	74%	1	4%
IAP02	Assolir un determinat percentatge mínim de població de 60 anys o més assignada correctament <b>vacunada contra la grip</b> .	48,8%	55%	0	0%
IAP03	Percentatge de control de la <b>pressió arterial</b> i la <b>diabetis</b>	43,2%	50%	0	0%
	Prevalença mínima exigida d'HTA:	31,1%	22%	1	
	Prevalença mínima exigida de DM:	8,6%	8%	1	
IAP04	Avaluació del <b>sobrepès i l'obesitat</b> en la població de 6 a 14 anys	73,4%	80%	0	0%
IAP05	Percentatge de pacients <b>exfumadors</b> de l'any	3,0%	7%	0	0%
	Prevalença mínima exigida:	8,9%	15%	0	
IAP06	Percentatge de pacients de 15 a 69 anys que realitza <b>activitats físiques saludables</b>	18,1%	10%	1	3%
IAP07	Cribratge del <b>consum d'alcohol</b> en la població adulta	50,8%	45%	1	4%
IAP08	<b>Percentatge de vacunes</b> administrades publicades en l'HC3 de forma estructurada	0,0%	1%	0	0%

**Objectius de línia assistencials específics**

HC305-AP	Percentatge d'informes d' <b>espirometries</b> publicats de forma estructurada a l'HC3	1,3%	45%	0	0%
ACRED-EAP	Percentatge d'acompliment dels <b>estàndards d'acreditació</b> dels equips d'atenció primària	ND	0%	---	---

<b>Grau de compliment global</b>					<b>73%</b>
----------------------------------	--	--	--	--	------------



# Pla de formació



# 2014

## REUNIONS DE FORMACIÓ - 2014 / ABS VALL D'EN BAS I HOSTOLES

<u>DATA</u>	<u>TEMA</u>	<u>DOCENT</u>	<u>LLOC</u>
15/01/2014	INDICADORS DE FARMÀCIA	FARMÀCI HOSPITAL OLOT	ST. ESTEVE D'EN BAS
17/01/2014	MEDICINA INTERNA	J. BISBE	ST. ESTEVE D'EN BAS
22/01/2014	PSIQUIATRIA	EQUIP SALUT MENTAL	ST. ESTEVE D'EN BAS
29/01/2014	MEDICINA INTERNA	J. BISBE	ST. ESTEVE D'EN BAS
04/02/2014	RUTA DIABETES MELLITUS	S. MAURI	ST. ESTEVE D'EN BAS
05/02/2014	LUMBÀLGIA, EXERCICIS I FISIOTERÀPIA	Y. MORA	SANT JOAN LES FONTS
14/02/2014	MEDICINA INTERNA	J. BISBE	ST. ESTEVE D'EN BAS
18/02/2014	PROTOCOL ARTROSIS GENOLL I MALUC	N.GONZALEZ - E.FRAIZ	ST. ESTEVE D'EN BAS
20/02/2014	PAFES (PLA ACTIVITAT FIS.EXER I SALUT)	P.COLL -A.RUSCADA	ST. ESTEVE D'EN BAS
26/02/2014	DEPRESSIÓ	E.BALAGUE	ST. ESTEVE D'EN BAS
27/02/2014	E.CAP	M.VÀZQUEZ	ST. ESTEVE D'EN BAS
11/03/2014	NOVA PAUTA VACUNACIO DTPA EN GESTA	M.JUNQUERA	ST. ESTEVE D'EN BAS
14/03/2014	MEDICINA INTERNA	J. BISBE	ST. ESTEVE D'EN BAS
20/03/2014	FORMACIO SINTROM		ST. ESTEVE D'EN BAS

01/04/2014	ENDOCRINOLOGIA	S. MAURI	ST. ESTEVE D'EN BAS
02/04/2014	CAS	C.CONILLERA	ST. ESTEVE D'EN BAS
09/04/2014	PSIQUIATRIA	EQUIP SALUT MENTAL	ST. ESTEVE D'EN BAS
15/05/2014	E.CAP	M.VÀZQUEZ	ST. ESTEVE D'EN BAS
16/05/2014	MEDICINA INTERNA	J. BISBE	ST. ESTEVE D'EN BAS
22/05/2014	ACTUALITZACIÓ EN VACUNES	J.ANGLADA	ST. ESTEVE D'EN BAS
03/06/2014	ENDOCRINOLOGIA	S. MAURI	ST. ESTEVE D'EN BAS
05/06/2014	DIETÈTICA	L.PADRÓ	ST. ESTEVE D'EN BAS
11/06/2014	PSIQUIATRIA	EQUIP SALUT MENTAL	ST. ESTEVE D'EN BAS
13/06/2014	MEDICINA INTERNA	J. BISBE	ST. ESTEVE D'EN BAS
05/09/2014	MEDICINA INTERNA	J. BISBE	ST. ESTEVE D'EN BAS
16/06/2014	INDICADORS DE FARMÀCIA	FARMÀCI HOSPITAL OLOT	ST. ESTEVE D'EN BAS
17/09/2014	PSIQUIATRIA	EQUIP SALUT MENTAL	ST. ESTEVE D'EN BAS
02/10/2014	E.CAP	M.VÀZQUEZ	ST. ESTEVE D'EN BAS
07/10/2014	ENDOCRINOLOGIA	S. MAURI	ST. ESTEVE D'EN BAS
10/10/2014	MEDICINA INTERNA	J. BISBE	ST. ESTEVE D'EN BAS
16/10/2014	E.CAP	M.VÀZQUEZ	ST. ESTEVE D'EN BAS
17/10/2014	SALUT LABORAL	M. FIGUERAS	ST. ESTEVE D'EN BAS
23/10/2014	PROTOCOL EBOLA (FHVE- RISC LABORAL)	I.LLAMAS - HOSPITAL	ST. ESTEVE D'EN BAS

07/11/2014	MEDICINA INTERNA	J. BISBE	ST. ESTEVE D'EN BAS
19/11/2014	PSIQUIATRIA	EQUIP SALUT MENTAL	ST. ESTEVE D'EN BAS
07/11/2014	MEDICINA INTERNA	J. BISBE	ST. ESTEVE D'EN BAS
13/11/2014	PACIENT EXPERT	M.MARCÈ - M.COLL	ST. ESTEVE D'EN BAS
19/11/2014	PSIQUIATRIA	EQUIP SALUT MENTAL	ST. ESTEVE D'EN BAS
02/12/2014	ENDOCRINOLOGIA	S. MAURI	ST. ESTEVE D'EN BAS
05/12/2014	MEDICINA INTERNA	J. BISBE	ST. ESTEVE D'EN BAS
11/12/2014	E.CAP	M.VÀZQUEZ	ST. ESTEVE D'EN BAS
16/12/2014	RUTA ASSIT DE LA DEPRESSIÓ	OLOT	ABS OLOT

**AIBIS** Àrea Bàsica de Salut  
SANT JOAN LES FONTS  
VALLS D'EN BAS I HOSTOLES

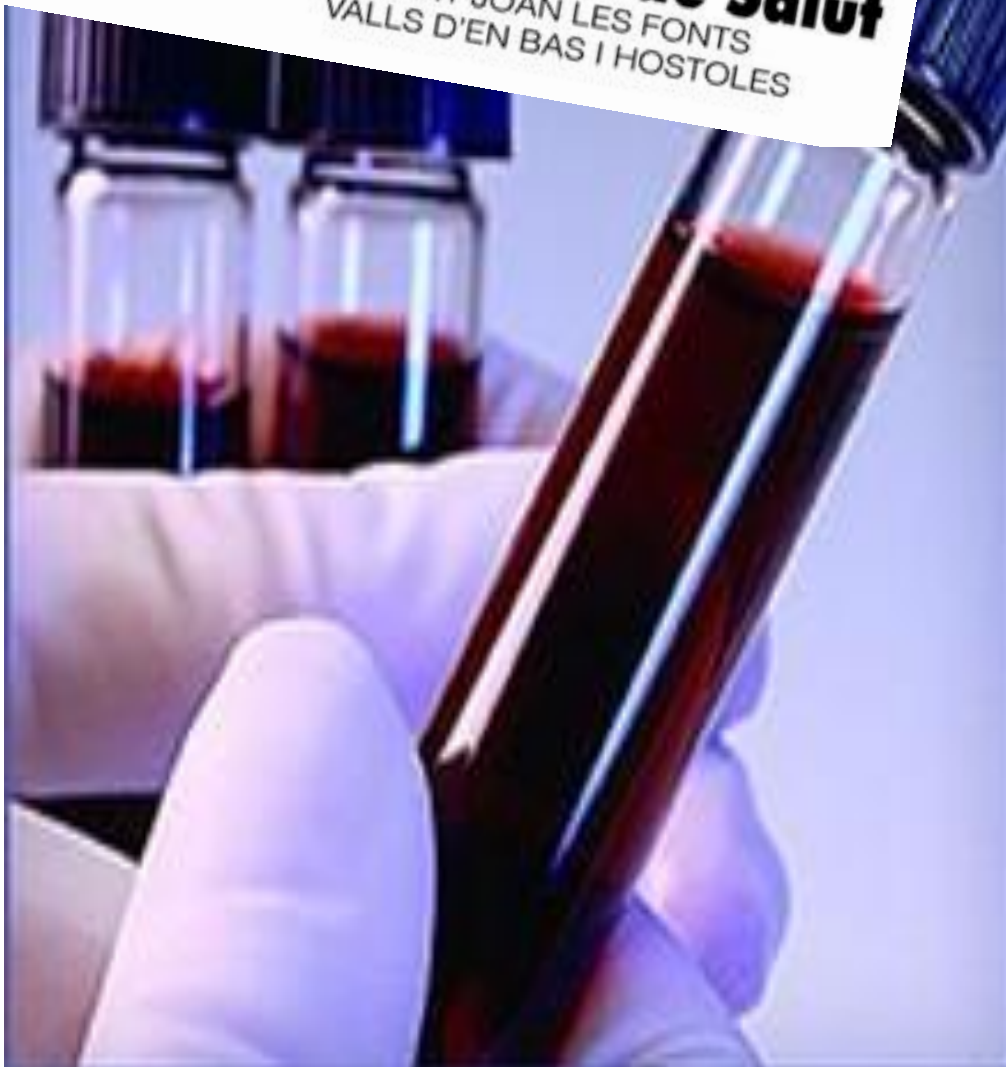

Analítiques 2014

ORIGEN	Nº MUESTI	PORCENTA	IMPORTE
ABS	6	0,01 %	103,05
Altres Hospitals	29	0,05 %	1792,9
Anestèsia i Reanimació	235	0,43 %	2080,04
Àrea Bàsica Besalú	6	0,01 %	36,82
Àrea Bàsica Les Planes	1	0,00 %	14,4
Àrea Bàsica Les Planes-hospital	40	0,07 %	120
Àrea Bàsica S.Esteve	1	0,00 %	24,4
Àrea Bàsica S.Esteve-hospital	74	0,14 %	222
Àrea Bàsica S.Joan Les Fonts	4	0,01 %	0
Àrea Bàsica S.Joan Les Fonts-hospital	131	0,24 %	750,28
Àrea Bàsica Sant Feliu de Pallerols-hospital	12	0,02 %	36
Àrea Bàsica Sant Privat- hospital	19	0,03 %	57
Asepeyo - Av. Reis Catòlics	34	0,06 %	844,69
ASSIR GARROTXA - LES PLANES	38	0,07 %	1418,91
ASSIR GARROTXA - SANT FELIU DE PALLEROLS (XAQO)	9	0,02 %	279,42
ASSIR GARROTXA - VALL D'EN BAS	54	0,10 %	2619,98
ASSIR GARROTXA -SANT JOAN LES FONTS	1	0,00 %	97,92
ASSIR-PSAD	1	0,00 %	105,72
<b>CAP Castellfollit de la Roca</b>	<b>1</b>	<b>0,00 %</b>	<b>0</b>
<b>CAP Les Planes</b>	<b>2</b>	<b>0,00 %</b>	<b>69,12</b>
<b>CAP Sant Esteve d'en Bas</b>	<b>2</b>	<b>0,00 %</b>	<b>25,8</b>
<b>CAP Sant Feliu de Pallerols</b>	<b>1</b>	<b>0,00 %</b>	<b>20,97</b>
<b>CAP Sant Joan les Fonts</b>	<b>5</b>	<b>0,01 %</b>	<b>116,76</b>
<b>CAP Sant Privat d'en Bas</b>	<b>2</b>	<b>0,00 %</b>	<b>64,89</b>
CAP-Garrotxa (OLOT)	79	0,14 %	1670,3
Cardiologia	1006	1,84 %	27840,74
CAS	1242	2,27 %	11757,68
Cirurgia General	2063	3,77 %	59731,27
Cirurgia Plàstica	17	0,03 %	277,92
<b>CL CASTELLFOLLIT DE LA ROCA</b>	<b>761</b>	<b>1,39 %</b>	<b>27092,5</b>

	MOSTRES	IMPORT
<b>ABS SANT JOAN LES FONTS</b>	3521	107.598,50 €
<b>ABS VALL D'EN BAS I HOSTOLES</b>	4031	119.173,96 €

<b>CL DE RIUDAURA ABS VALL D'EN BAS (LZYZ)</b>	<b>95</b>	<b>0,17 %</b>	<b>3090,03</b>
<b>CL LA VALL D'EN BAS</b>	<b>1313</b>	<b>2,40 %</b>	<b>37411,6</b>
<b>CL LES PLANES D'HOSTOLES</b>	<b>1220</b>	<b>2,23 %</b>	<b>44975,6</b>
<b>CL SANT JOAN DE LES FONTS</b>	<b>2246</b>	<b>4,11 %</b>	<b>66848,7</b>
<b>CL ST.FELIU DE PALLEROLS</b>	<b>895</b>	<b>1,64 %</b>	<b>22993,6</b>
<b>CL ST.PRIVAT D'EN BAS</b>	<b>501</b>	<b>0,92 %</b>	<b>10587,2</b>
<b>CL.LA CANYA-VALL DE BIANYA</b>	<b>508</b>	<b>0,93 %</b>	<b>13540,5</b>
Clínica Dolor	98	0,18 %	1465,98
Convalescència	263	0,48 %	5273,81
Cures Pal.liatives	39	0,07 %	842,37
Dermatologia	322	0,59 %	8190,79
Dietètica i Nutrició	1	0,00 %	86,88
Digestologia	506	0,92 %	10670,58
Endocrinologia	261	0,48 %	7122,07
Extraccions, Cures i varis	6	0,01 %	219,56
Farmàcia	10	0,02 %	
Geriatría	3	0,01 %	115,62
Ginecologia	935	1,71 %	22961,75
H.U. Josep Trueta - ICS	353	0,65 %	13648,01
Hematologia clínica	369	0,67 %	12839,85
Hospital de Dia Geriatría	1	0,00 %	30
Hospital de Dia Geriatría - Hosp	9	0,02 %	118,77
ICO - Hematologia	103	0,19 %	2381,76
ICO - Oncologia	399	0,73 %	9345,28
Institut Català d'oncologia (ICO)	1	0,00 %	10,65
Laboratori	2169	3,96 %	42802,52
LABORATORI CASAMITJANA	9	0,02 %	58,48
Laboratori Microbiologia	5	0,01 %	93,6
Llarga Estada	303	0,55 %	7742,71
Medicina Interna	7852	14,35 %	202980,2
Medicina Preventiva	2	0,00 %	22,5

Neurologia	162 0,30 %	7577,98
Obstetrícia	2602 4,76 %	61336,33
Oftalmologia	247 0,45 %	4353,92
Oncologia Mèdica	123 0,22 %	4456,97
Otorrinolaringologia	53 0,10 %	1093,44
PADES	16 0,03 %	293,85
Pediatría	675 1,23 %	16963,74
Pediatría Virtual	145 0,27 %	1293,04
Pneumologia	172 0,31 %	4403,33
Proves Externes	2 0,00 %	42,18
Psiquiatria	108 0,20 %	1761,63
Quiròfans	11 0,02 %	
RAC	61 0,11 %	1805,67
Radiologia	410 0,75 %	9448,44
RANC	36 0,07 %	874,49
Rehabilitació	56 0,10 %	1945,9
Reumatologia	936 1,71 %	39726,03
Subaguts	97 0,18 %	1596,38
Tarda Jove	10 0,02 %	213,9
Traumatologia	1826 3,34 %	23053,67
Unitat de Patologia Mamària	24 0,04 %	1698,66
Urgències	17300 31,62 %	294596,5
Urologia	2964 5,42 %	64581,54



DOCTOR	Nº MUESTI	PORCENTA	IMPORTE
Urgències, Facultatiu	4117	7,53 %	49940,74
Urgències, Infermera	4	0,01 %	68,19
ABS, Doctor	1	0,00 %	59,77
AGUSTÍ BASSOLS, JOAQUIM	2282	4,17 %	48482,17
AHMED OUAHID, HANAN	1	0,00 %	12,7
ALEMANY MASGRAU, PILAR	10	0,02 %	
ALVAREZ ARNAU, CORALI	731	1,34 %	12779,85
AUÑON SANZ, CARMEN	2	0,00 %	18,87
BALAGUÉ PORTÚS EMILI	646	1,18 %	20758,77
BALAGUE PORTUS, EMILI	4	0,01 %	49,62
BARALDES CANAL, MARTA	2	0,00 %	28,12
BARCONS CURÓS MARIA	739	1,35 %	21541
BARCONS CUROS, MARIA	82	0,15 %	1206,18
BARNIOL LLIMÓS, RAMON	146	0,27 %	4823,37
BARRETINA GINESTA, M.PILAR	16	0,03 %	318,28
BASSAGANYAS VILARRASA, RAFAEL	8	0,01 %	228,65
BATALLER BASSOLS, ADRIANA	14	0,03 %	1583,83
BISBE COMPANY, JOSEP	2268	4,15 %	33269,31
BISBE COMPANY, VICENTA	950	1,74 %	32758,34
BOIX GRAVALOSA, IRENE	5	0,01 %	
BORÉS DOMENECH, ANTONI	3	0,01 %	49,41
BOSCH BARRERA, JOAQUIM	1	0,00 %	12,7
BOSCH CUENCA MARIONA	180	0,33 %	5659,39
BOSCH CUENCA, MARIONA	5	0,01 %	40,2
BOTÉ CASAMITJANA, ANNA	1	0,00 %	160
BRICEÑO GARCIA, HUGO	683	1,25 %	20501,64
BRIZ, M <sup>a</sup> ROSA	1	0,00 %	28,95
CABRÉ CAMPÍ FRANCESC	740	1,35 %	26737,33
CABRE CAMPI, FRANCESC	4	0,01 %	104,52
CALVET ROURA, ANNA	2	0,00 %	78,87
CAMPIMETRE , CAMPIMETRE	1	0,00 %	18,75
CAMPOS MOTAMAYOR, MARIANA	20	0,04 %	525,05
CANALIAS CORCOY, JOAN	274	0,50 %	6570,09
CANALS SUBIRATS, EUGENIO	3	0,01 %	160,07
CARBONELL TAPIS, GEMMA	4	0,01 %	0
Cardiologia, Metge	1	0,00 %	46,5
CASAMITJANA NOGUÉ, MERCÈ	16	0,03 %	226,32
CASTILLO MARTIN, JUAN CARLOS	1	0,00 %	9,62
CASTILLO SOLANS, ANNA	507	0,93 %	16601,68
CASTRO BARREDA, CARLOS A	8	0,01 %	54
Cirurgia General , Servei	12	0,02 %	418,56
CLOSAS CAPDEVILA, MIQUEL	250	0,46 %	6387,41
COLOMER LLACH, MARIA ASSUMPTA	68	0,12 %	742,86
COLL JORDA, ROSA	5	0,01 %	125,89
COLL NOGUÉ, ANNA	1	0,00 %	41,08

COLL RIERA PERE	250 0,46 %	6434,59
COLL RIERA, PERE	3 0,01 %	52,59
CONDE OSPINA, PATRICIA	75 0,14 %	1414,62
COROMINA CHACON, LÍDIA	1 0,00 %	37,5
COROMINAS BARNADAS, JOSEP M	1 0,00 %	13,2
CORTES HAUSMANN, PERE	1164 2,13 %	36947,21
CRACAN, SORIN	1025 1,87 %	19102,68
Creixell Lorite (obs), Meritxell	18 0,03 %	0
CREIXELL LORITE, MERITXELL	274 0,50 %	4353,7
CRUZ BOLAÑOS, AMIR	111 0,20 %	1903,94
CUNILLERA FORNS, CARME	1 0,00 %	0
Cures , Infermera	6 0,01 %	219,56
DANES VALERI, QUIM	118 0,22 %	2231,22
DAVID,JOSEP M.	1 0,00 %	15,72
de Migració, Metge	12 0,02 %	367,94
DE PERAY BAIGES, MANUEL	284 0,52 %	6654,34
DORCA RIBUGENT, JOAN	16 0,03 %	309,91
ECO GINECOLÒGICA , CONSULTORI 7	53 0,10 %	1788
ECOCARDIOGRAMA , 1A PLANTA	54 0,10 %	1743,15
ESCODA GARCIA, MARINA	118 0,22 %	2493,37
ESPAÑOL MOREDA, JAIME	1 0,00 %	11,67
ESPINOSA GARCIA, ROSARIO	7 0,01 %	115,29
Externs , Servei	284 0,52 %	10627,77
FARGAS ROVIRA ANNA	49 0,09 %	1828,17
FARGAS ROVIRA, ANNA	6 0,01 %	81,1
FERNANDEZ , NORA ALICI	1 0,00 %	5,6
FERNANDEZ CARLETTI, NORA ALICI	1225 2,24 %	19195,9
FERNANDEZ FIDALGO, CRISTALINA BLANCA	7 0,01 %	47,66
Figueras Roldan, Marta	1 0,00 %	0
FIGUERES GRASSIOT ROSA	342 0,63 %	10183,33
FIGUERES GRASSIOT, ROSA	3 0,01 %	67,32
FOGUET VIDAL, ANTONI	373 0,68 %	8001,69
FONTANALS AYMERICH, JOAQUIM	42 0,08 %	714,14
FRAIZ MUÑOZ, EDUARDO	1856 3,39 %	59131,49
FRANCO SAMPIETRO, JOSE A	327 0,60 %	3330,13
FRANCH FERRER, MARGARITA	1 0,00 %	11,4
FUENTES RASPALL, RAFAEL	5 0,01 %	79,4
FUSTE VILALTA, JOSEP	190 0,35 %	2334,04
GAITAN TOVAR, DARIO	346 0,63 %	3565,08
GARCIA ANDRES, MANUEL	14 0,03 %	132,59
GARCIA VELASCO, ADELAIDA	8 0,01 %	225,18
GIBERT PREIXENS, JORDI	191 0,35 %	3934,13
GIFRE BASSOLS, LLUÏSA	125 0,23 %	2592,35
Ginecologia-Obstetrícia, Servei	429 0,78 %	6967
GOMEZ BATLLE, PILAR	5 0,01 %	108,45
GONZÁLEZ MONTES, YOLANDA	379 0,69 %	13111,95

González Pareja, José	643 1,18 %	11339,51
GONZALEZ PUJOL NURIA	695 1,27 %	17305,74
GONZALEZ PUJOL, NURIA	20 0,04 %	266,52
GRABOLOSÀ BUSQUETS, ANNA	1 0,00 %	3
GROJOVSKAYA, VIKTORIA	144 0,26 %	1919,72
GUARDEÑO SANCHEZ, RAQUEL	12 0,02 %	390,05
HERNANDEZ MARCET, PERE	168 0,31 %	4349,06
HERNANDEZ MARTINEZ, ALEJANDRO	1 0,00 %	37,07
HERNANDEZ YAGUE, XAVIER	18 0,03 %	243,91
HOLGUIN FLORES, FRANCIA	6 0,01 %	99,09
HUC GRASA, ÒSCAR	18 0,03 %	296,22
IBAÑEZ TRUJILLO, NESTOR FABIAN	59 0,11 %	325,5
Inespecífic , Metge	162 0,30 %	3482,35
IZQUIERDO FONT, ANGEL JAVIER	8 0,01 %	142,63
JANES SARIOLA, CARLES	9 0,02 %	188,16
JIMENEZ CANAL, GUILLEM	158 0,29 %	2856,99
JUNQUERA RIUS MONTSERRAT	5 0,01 %	217,92
Junquera Rius, Montse	1 0,00 %	105,72
KELLEHER, NICOLAS JOHN	7 0,01 %	222,98
LEAL VALDIVIESO, CARLES	166 0,30 %	932,87
LILLO PAREDES, ANNA	1 0,00 %	15
LOPEZ NAVARRO, EVA	1 0,00 %	182,69
LOPEZ, CINTIA	799 1,46 %	12453,52
LLANO CALVO, JOSÉ ANTONIO	14 0,03 %	240,14
Llevadora , Infermera	2 0,00 %	0
MAIDEU MIR, JOAQUIM	1 0,00 %	22,43
MARANI, HECTOR IVO	293 0,54 %	7473,98
MARCÉ ALONGINA MARTA	226 0,41 %	4894,42
MARCE ALONGINA, MARTA	640 1,17 %	9419,74
MARCÉ ALONGINA, MARTA	2 0,00 %	28,74
MARQUEZ DANIEL, FABIAN	159 0,29 %	7377,79
Marta Marce Alongina	2 0,00 %	11,4
MARTIN ALEMANY, NADIA	2 0,00 %	25
MARTINEZ AYERZA, ANA	40 0,07 %	14,4
MARTÍNEZ MARSAL, ERNEST	413 0,75 %	9346,98
MARTÍNEZ TORRES, JOAQUIM	314 0,57 %	8539,08
MARTINEZ,ANA	995 1,82 %	28919,56
MAS CARRERA, ANNA	734 1,34 %	12927,18
MAS PUEYO, HUBERT GUNTER	1 0,00 %	21,58
MASVIDAL CALPE, RAMON	311 0,57 %	9494,55
MATAMOROS DIAZ, JOSE ERNESTO	295 0,54 %	7251,45
MAURI ROCA, SILVIA	244 0,45 %	6772,99
MESA FREYDELL, NATALIA	9 0,02 %	266,59
Metge Inespec?fic	2282 4,17 %	51305,01
MI,METGE	864 1,58 %	18725,76
MIQUEL CUSACHS, JOSEP ORIOL	14 0,03 %	458,93

MOISET HOMS FRANCESC	272 0,50 %	8626,88
MOISET HOMS, FRANCESC	1 0,00 %	3
MOLINA AGUILERA, SILVIA	167 0,31 %	4373,33
MORAL, M <sup>re</sup> ISABEL	1 0,00 %	8,4
Moya Martinez (obs), Nilda Beatriz	48 0,09 %	0
MOYA MARTINEZ, NILDA BEATRIZ	370 0,68 %	8341,09
MUÑOZ DE DIOS, JAVIER	173 0,32 %	3115,15
NIETO CALVET M <sup>re</sup> ASSUMPCIÓ	466 0,85 %	23184,8
NIETO CALVET, ASSUMPCIO	3 0,01 %	72,42
OBRADOR LAGARES, ANTON	5 0,01 %	30
Obstetrícia , Servei	50 0,09 %	628,87
OLIETE PRADAS, ROBERTO	72 0,13 %	2475,87
OLIU CASALS FRANCESC XAVIER	595 1,09 %	18115,41
OLIU CASALS, FRANCESC XAVIER	1 0,00 %	14,52
ORIOL SEGURA, AURELI	2 0,00 %	31,35
ORTEGA , ADRIANA A	5 0,01 %	76,6
ORTEGA, ADRIANA A	88 0,16 %	884,36
OSTOLAZA , SANDRA E	1 0,00 %	14,4
OSTOLAZA, SANDRA E	262 0,48 %	5283,2
PALACIO PALACIO, JUAN CARLOS	305 0,56 %	5182,58
PALAU CRUELLS, DOLORS	3 0,01 %	67,85
PALOMER BOU NÚRIA	140 0,26 %	5258,59
PALOMER BOU, NURIA	299 0,55 %	4847,91
PARRA GARCIA, OBDULIA	1 0,00 %	9
PARRA GARDIA, OBDULIA	1 0,00 %	7,05
Patologia Mamària, Metge	24 0,04 %	1698,66
Pediatría, Servei	10 0,02 %	104,37
PEDROSA GONZALEZ, ARANZAZU	26 0,05 %	1088,02
PENAS CAMPOS M. JESUS	47 0,09 %	2355,74
PENAS CAMPOS, M. JESUS	7 0,01 %	149,6
PEREZ AYUSO, MARIA	1 0,00 %	45,11
PÉREZ DE CELIS, JUDIT	396 0,72 %	6726,89
PEREZ KARDUSS, JOSE GABRIEL	24 0,04 %	751,89
PEREZ NAVARRO, ANTONIO	239 0,44 %	3622,97
PEREZ PLEGUEZUELO, DANIEL	34 0,06 %	857,95
PIULATS EGEA, ROSA	1327 2,43 %	32544,35
PORTA BALANYA, RUT	1 0,00 %	12,7
Proves , Entorn	5 0,01 %	221,13
PUYUELO UMBERT, MARIA	1 0,00 %	20,25
QUERALT MERINO, BERNARDO	28 0,05 %	1161,67
RAMOS ACERO, CLARA	470 0,86 %	16161,38
Rehabilitació, Metge	3 0,01 %	39,42
REXACH FUMAÑA, MARIA	702 1,28 %	11471,76
RINCON DIAZ DIEGO ALBERTO	12 0,02 %	431,09
Rincon Diaz, Diego	14 0,03 %	212,67
RINCON DIAZ, DIEGO ALBERTO	6 0,01 %	63,31

ROBLES RODRIGUEZ, DOLORS	23 0,04 %	313,09
ROCA FONT, CARME	73 0,13 %	2045,92
ROJAS DE MILLS, M MARLENE	33 0,06 %	472,22
RONCERO VIDAL, JOSEP MARIA	10 0,02 %	138,06
ROSELLO SERRANO, ALVAR	18 0,03 %	407,99
RUBIO CASADEVALL, JORDI	13 0,02 %	186,16
SACRISTAN VAZQUEZ EDUARDO	276 0,50 %	11762,73
SACRISTAN VAZQUEZ, EDUARDO	1341 2,45 %	13257,6
SAIS GIRONA, ELIA	5 0,01 %	96,41
SALA GONZALEZ, NURIA	138 0,25 %	4917,58
SALAVEDRA FONT, LLUÏSA	1 0,00 %	109,77
SALOMO FONOLL, ORIOL	116 0,21 %	3257,39
SANFELIU RIERA, ESTER	14 0,03 %	51,6
SANTALÓ PUIG M.LLUÏSA	1 0,00 %	14,4
SARGATAL BORELL, NEUS	35 0,06 %	158,82
SARMIENTO MENESES, LUIS EUGENI	68 0,12 %	1045
SCHNEIDER, STEPHAN	10 0,02 %	238,4
SCHNEIDER, STEPHAN OTTO	125 0,23 %	4752,18
SEGARRA GARCIA, ERNESTO	72 0,13 %	1300,04
SERRA JUHE, MARIA ALBA	1144 2,09 %	18532,53
SICILIA FERNANDEZ, BERTA	87 0,16 %	1563,46
SOLDEVILA FABREGA, FERRAN	239 0,44 %	2435,3
SOLDEVILA VIDAL, RAÛL	50 0,09 %	976,47
SOLER SIMON, SILVIA	1026 1,88 %	24178,72
SUREDÀ MUÑOZ, ARIADNA	5 0,01 %	100,95
TAPIA SEMINARIO, VIOLETA	80 0,15 %	402,29
TARRÚS MONTANER, JOAQUIM	40 0,07 %	652,59
TAVERA VILLALBA, ALBERTO L	405 0,74 %	6917,51
TEIXIDÓ GIMENO, DAVID	1 0,00 %	44,57
TEIXIDOR FELIU ROSER	141 0,26 %	4651,6
TEIXIDOR FELIU, ROSER	53 0,10 %	1764,83
TEST D'ESFORÇ , 3A PLANTA	28 0,05 %	715,29
TOBED SECALL, MARC	9 0,02 %	163,55
TORREJON BERNARDO EVA	40 0,07 %	673,1
TORRELL , JOSEP	13 0,02 %	70,82
TORRELL,JOSEP	1 0,00 %	19,2
Traumatologia,Servei	7 0,01 %	62,01
TRESERRAS GONZALEZ, M.ELENA	7 0,01 %	80,52
TRESSERRAS GONZALEZ MARIA ELENA	712 1,30 %	17167,22
TRESSERRAS GONZALEZ, M ELENA	83 0,15 %	1311,46
TRIADU PAIRO, JOSEP M	1919 3,51 %	50925,84
TRIADU PAIRO, JOSEP M <sup>a</sup>	3 0,01 %	99,69
TRULLAS VILA, J CARLOS	732 1,34 %	29236,23
TRULLS VILA, ISABEL	6 0,01 %	41,24
TUBELLA PECELLIN, JOAN	293 0,54 %	4272,1
TUBELLA PECELLÍN, JOAN	2 0,00 %	41,67

TUDELA SANTOS, SANDRA	374 0,68 %	7073,54
URBANO CENTELLA, CRISTINA	10 0,02 %	227,17
Urgències , Facultatiu	1 0,00 %	11
VALLMAJÓ TRAYTER, NATÀLIA	323 0,59 %	8442,81
VANCELLS GARRIDO, MANEL	312 0,57 %	3972,9
VAZQUEZ RODRIGUEZ MÒNICA	941 1,72 %	21303,66
VAZQUEZ RODRIGUEZ, MONICA	28 0,05 %	493,64
VAZQUEZ RODRIGUEZ, MÒNICA	4 0,01 %	32,65
VERA CHING, CLAUDIA LILIANA	1 0,00 %	63,15
VESTE, VASILE	541 0,99 %	14180,27
VIEYTES BONMATI, JESÚS	1 0,00 %	6,15
VILA MATIAS, GUILLEM	1 0,00 %	119,65
VILAR PUJOL, MARIA ROSA	1 0,00 %	32,16
VILARDELL BOSCH, ISABEL	358 0,65 %	5626,53
VIÑAS GIRONELLA, SILVIA	1 0,00 %	86,88
VIÑAS VILLARO, GEMA	7 0,01 %	105,18
XIPELL BADALS, CAROLINA	19 0,03 %	434,39

# Mútues mèdiques ateses en l'Atenció Primària 2014

## MÚTUES 2014 ABS SANT JOAN LES FONTS

	ABS1	UCIES	CE	LABORAL
GENER	13	8	5	0
FEBRER	12	4	8	0
MARÇ	11	4	7	0
ABRIL	32	18	9	5
MAIG	12	5	7	0
JUNY	7	2	1	4
JULIOL	21	11	10	0
AGOST	11	6	5	0
SETEMBRE	28	5	22	1
OCTUBRE	9	2	6	1
NOVEMBRE	12	4	8	0
DESEMBRE	10	6	3	1
<b>TOTAL 2014</b>	<b>0</b>	<b>178</b>	<b>91</b>	<b>12</b>

## MÚTUES 2014 ABS VALL D'EN BAS I D'HOSTOLES

	ABS2	UCIES	CE	LABORAL
GENER	40	22	18	0
FEBRER	31	8	23	0
MARÇ	45	16	29	0
ABRIL	28	13	15	0
MAIG	42	21	21	0
JUNY	28	9	19	0
JULIOL	42	18	24	0
AGOST	57	19	38	0
SETEMBRE	53	14	37	2
OCTUBRE	59	5	54	0
NOVEMBRE	44	9	35	0
DESEMBRE	51	13	38	0
<b>TOTAL 2014</b>	<b>0</b>	<b>520</b>	<b>351</b>	<b>2</b>



## MÚTUES 2014 ABS SANT JOAN LES FONTS

	TOTAL	UCIES	CE	LABORAL
GENER	617,66 €	543,92 €	73,74 €	0,00 €
FEBRER	504,35 €	271,96 €	232,39 €	0,00 €
MARÇ	427,32 €	268,96 €	158,36 €	0,00 €
ABRIL	1.653,12 €	1.223,82 €	215,45 €	213,85 €
MAIG	470,01 €	339,95 €	130,06 €	0,00 €
JUNY	362,98 €	135,98 €	20,50 €	206,50 €
JULIOL	1.010,70 €	747,90 €	262,80 €	0,00 €
AGOST	522,24 €	407,94 €	114,30 €	0,00 €
SETEMBRE	970,68 €	339,95 €	509,77 €	120,96 €
OCTUBRE	460,72 €	135,98 €	203,78 €	120,96 €
NOVEMBRE	452,70 €	271,96 €	180,74 €	0,00 €
DESEMBRE	576,96 €	407,94 €	48,06 €	120,96 €
<b>TOTAL 2014</b>	<b>8.029,44 €</b>	<b>5.096,26 €</b>	<b>2.149,95 €</b>	<b>783,23 €</b>

## MÚTUES 2014 ABS VALL D'EN BAS I D'HOSTOLES

	TOTAL	UCIES	CE	LABORAL
GENER	1.827,20 €	1.495,78 €	331,42 €	0,00 €
FEBRER	1.143,66 €	543,92 €	599,74 €	0,00 €
MARÇ	1.856,90 €	1.087,84 €	769,06 €	0,00 €
ABRIL	1.348,15 €	883,87 €	464,28 €	0,00 €
MAIG	2.014,49 €	1.427,79 €	586,70 €	0,00 €
JUNY	1.081,75 €	611,91 €	469,84 €	0,00 €
JULIOL	1.891,35 €	1.223,82 €	667,53 €	0,00 €
AGOST	2.389,51 €	1.338,63 €	1.050,88 €	0,00 €
SETEMBRE	2.065,20 €	951,86 €	871,42 €	241,92 €
OCTUBRE	1.926,22 €	339,95 €	1.586,27 €	0,00 €
NOVEMBRE	1.486,35 €	611,91 €	874,44 €	0,00 €
DESEMBRE	1.882,09 €	883,37 €	998,72 €	0,00 €
<b>TOTAL 2014</b>	<b>20.912,87 €</b>	<b>11.400,65 €</b>	<b>9.270,30 €</b>	<b>241,92 €</b>

# Podologia



## PODOLOGIA 2014

	ABS SANT JOAN LES FONTS
GENER	44
FEBRER	34
MARÇ	31
ABRIL	44
MAIG	28
JUNY	28
JULIOL	30
AGOST	28
SETEMBRE	26
OCTUBRE	34
NOVEMBRE	30
DESEMBRE	28
<b>TOTAL 2014</b>	<b>385</b>

## PODOLOGIA *(Canvi de podòleg + permis maternitat)* 2014

	ABS VALL D'EN BAS I D'HOSTOLES
GENER	10
FEBRER	8
MARÇ	12
ABRIL	0
MAIG	0
JUNY	14
JULIOL	13
AGOST	7
SETEMBRE	0
OCTUBRE	0
NOVEMBRE	0
DESEMBRE	9
<b>TOTAL 2014</b>	<b>73</b>

# Projectes Atenció Primària



# **Acreditació d'equips d'atenció primària a Catalunya**

## **Manual d'estàndards**

Hospital Sant Jaume - IntraNet - Microsoft Internet Explorer proporcionado por Hospital Sant Jaume

http://intranet/default.asp?A=&R=1272153666

Archivo Edición Ver Favoritos Herramientas Ayuda

Hospital Sant Jaume - IntraNet

# Intranet

Hosp. d'Olot Comarcal de la Garrotxa

- Nou Hospital
- Hospital d'Olot i Comarcal
- Atenció Primària
  - Documents Administratius
  - Documents Assistencials
  - Manuals Assistencials
  - Organització
  - Processos
  - Protocols
- Serv. Generals
- Serv. Centr. i de Suport Assist.
- Recursos Humans
- Activitat
- Protocols / Procediments Assist.
- Comunicació
- Millora Contínua
- Impresos
- Formació
- Mapa de Places
- Convocatòries
- Administració Intranet
- Administració de Mòduls

**Avisos**

**Horari Centraleta**

Benvolguts/des,

Us recordem que avui a partir de les 20:00 s'activarà novament l'horari de trucades externes. Teniu més informació a la notícia de la...

## Notícies i Novetats

**DONACIÓ DE SANG**  
05/08/2015 - Dies 7 i 8 d'agost

Aquest proper cap de setmana hi ha una nova sessió de donació de sang a l'hospital, a l'àrea de Consultes Externes.



Hi ha un servei d'autobusos gratuït des del centre.

Us h ...

[Veure més informació +](#)

**Nou horari trucades directes**  
30/07/2015 - De 20:00h a 08:00h

Benvolguts/des,

Us informem que a partir del proper dimarts 4 d'agost s'activarà novament el tancament de trucades directes des de telèfons fixos al exterior, des de les 20:00h del ...



[Veure més informació +](#)

**Quadre de Comandament**  
23/07/2015 - QC Mes de JUNY

Benvolguts/des:

Ja disposeu del Quadre de Comandament del mes de Juny. Per accedir-hi, recordeu que us heu de dirigir a "Activitat > Quadre de Comandament" de

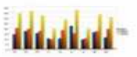

Salutacions ...

[Veure més informació +](#)

**SEGURETAT DELS PACIENTS**  
14/07/2015 - DEPARTAMENT DE SALUT

Benvolguts/des

Clicant l'enllaç tindreu accés a la informació que penja al Departament de Salut de la Generalitat de Catalunya sobre Seguretat dels pacients. En aquest web troba ...



[Veure més informació +](#)

**Cercador**

Paraules...

**Aplicacions**



**Apps Hospital**



**Resultats**



**Analítiques**



**Eina Notificació**



**Ticketing**



**e-Learning**



Intranet local 120% 08:49

Hospital Sant Jaume - IntraNet - Microsoft Internet Explorer proporcionado por Hospital Sant Jaume

http://intranet/default.asp?A=2117455612&R=1272153666

Archivo Edición Ver Favoritos Herramientas Ayuda

Hospital Sant Jaume - IntraNet

# Intranet

Hosp. d'Olot Comarcal de la Garrotxa

Cercador  
Paraules... >

- Nou Hospital
- Hospital d'Olot i Comarcal
- Atenció Primària
  - Documents Administratius
  - Documents Assistencials
  - Manuale Assistencials
  - Organització
  - Processos
  - Protocols
- Serv. Generals
- Serv. Centr. i de Suport Assist.
- Recursos Humans
- Activitat
- Protocols / Procediments Assist.
- Comunicació
- Millora Contínua
- Impresos
- Formació
- Mapa de Places
- Convocatòries
- Administració Intranet
- Administració de Mòduls

**Documents Administratius**

Documents Administratius AP

- ABS ALTA CATSALUT (normal)
- ABS ALTA CATSALU (situacions especials)  
Menors, gestants...
- Tarifa Preus 2014 -2015 ABS
- ABS ALTA CATSALUT (amb padró sense NASS)  
→3mesos

**Aplicacions**

**Apps Hospital**

**Resultats**

**Analítiques**

**Eina Notificació**

**Ticketing**

**e-Learning**

**Avisos**

**Horari Centraleta**

Benvolguts/des,

Us recordem que avui a partir de les 20:00 s'activarà novament l'horari de trucades externes.  
Teniu més informació a la notícia de la

Listo pero con errores en la página.

Intranet local 120% 08:50

Inicio Hospital Sant Jaume - ... GALAN ORELLANA, R... Access Platform - Mic... Documento1 - Micros...

**Intranet**  
Hosp. d'Olot. Comarcal de la Garrotxa

**Cercador**  
Paraules...

Atenció Primària > Documents Assistencials

**Documents Assistencials**

Documents Assistencials AP

- ABS informe activació codi IAM  
Informe activació codi IAM treballats Primària
- ABS MUFACE IT  
Document per generar partes, it... MUFACE
- ABS Tarjeta CUIDA'M  
TSI destinada a persones fràgils o necessites espe
- ABS Vacuna dTpa Embarassada  
protocol vacunació embarassades
- Consentiment Telemedicina  
Consentiment pel dret d'imatge Telemedicina
- Informe salut reconeixement dependència  
sol.licitud de reconeixement situació dependència
- SERVEI DE TELEASSISTÈNCIA  
Informe mèdic pel teleassistència
- ABS Diagnòstic Ràpid  
Full x adjuntar amb la condició x sospita de malin
- Full de Derivació a la Unitat Al.lergologia  
Document necessaria per adjuntar a la derivacions

**Aplicacions**

**Apps Hospital**

**Resultats**

**Analítiques**

**Eina Notificació**

**Ticketing**

**e-Learning**

**Avisos**  
**Horari Centraleta**  
Benvolguts/des,  
Us recordem que avui a partir de les 20:00 s'activarà novament l'horari de trucades externes.  
Teniu més informació a la notícia de la

Lista pero con errores en la página.

Inicio Hospital Sant Jaume... GALAN ORELLANA, R... Access Platform - Mic... Documento1 - Micros... Intranet local 120% 08:51



**Intranet**  
Hosp. d'Òlot. Comarcal de la Garrotxa

**Cercador**  
Paraules... >

- Nou Hospital
- Hospital d'Òlot i Comarcal
- Atenció Primària
  - Documents Administratius
  - Documents Assistencials
  - **Manuals Assistencials**
  - Organització
  - Processos
  - Protocola
- Serv. Generals
- Serv. Centr. i de Suport Assist.
- Recursos Humans
- Activitat
- Protocols / Procediments Assist.
- Comunicació
- Millora Contínua
- Impresos
- Formació
- Mapa de Places
- Convocatòries
- Administració Intranet
- Administració de Mòduls

**Manuals Assistencials**

Manuals Assistencials AP

Novetats 2014

- ABS Vacunació Pneumocòccica Adult
- Circuit Prog Detec Precoç Càncer de Colon i Recte
- Presentació Progr Deteció Precoç Càncer Colon-rec
- Procediment cas sospitos EBOLA
- Recomanacions Personal sanitari contacte cas EBOLA
- Questionari breu Recepcions sospita FHVE
- Questionari breu CATSALUT sospita FHVE
- FHVE Seqüència Equips de Protecció Personal (EPP)
- FHVE Procediment de Neteja sospita virus EBOLA
- MPOC harmonització tractament farmacològic
- Harmonització tractament Diabetis Mellitus Tipus 2 Pautes farmacol
- Exenatida administració setmanal Tractament DM2 combinació: metformina,sulfonilure.

**: Aplicacions**

**: Apps Hospital**

**: Resultats**

**: Analítiques**

**: Eina Notificació**

**: Ticketing**

**: e-Learning**

**: Avisos**

**Horari Centraleta**

Benvolguts/des,

Us recordem que avui a partir de les 20:00 s'activarà novament l'horari de trucades externes.

Teniu més informació a la notícia de la

Inicio Hospital Sant Jaume... GALAN ORELLANA, R... Access Platform - Mic... Documento1 - Micros... Intranet local 120% 08:52

Hospital Sant Jaume - IntraNet - Microsoft Internet Explorer proporcionado por Hospital Sant Jaume

http://intranet/default.asp?A=2117455607&R=1272153666

Archivo Edición Ver Favoritos Herramientas Ayuda X Snagit

Favoritos Sitios sugeridos Galería de Web Slice

Hospital Sant Jaume - IntraNet

+ Atenció Primària > Organització

### Organització

Documentació Institucional

- Codi ètic
  - Drets i deures
- Missió, visió i valors
- Organigrama Atenció Primària

Horaris

- ABS Castellfollit de la Roca - Horaris
- ABS La Canya - Horari
- ABS La Pinya - Horari
- ABS Les Planes d'Hostoles - Horari
- ABS Riudaura - Horari
- ABS Sant Esteve d'en Bas - Horari
- ABS Sant Feliu de Pallerols - Horari
- ABS Sant Joan les Fonts - Horari
- ABS Sant Joan les Fonts - Horari Pediatria
- ABS Sant Privat d'en Bas - Horari
- ABS Vall d'en Bas i d'Hostoles - Horari Pediatria

Objectius

- ABS Objectius contracte Atenció Primària 2015
- AP COMPRA 2014
- Composició dels indicadors de Farmàcia 2014
  - Índex de qualitat de la prescripció farmacèutica

**Avisos**

#### Horari Centraleta

Benvolguts/des,

Us recordem que avui a partir de les 20:00 s'activarà novament l'horari de trucades externes.

Teniu més informació a la notícia de la intranet.

Podeu contactar amb la centraleta en qualsevol moment marcant el 9.

04/08/2015(20:00)

**Aplicacions**

**Apps Hospital**

**Resultats**

**Analítiques**

**Eina Notificació**

**Ticketing**

**e-Learning**

**Voluntats Ant.**

Lista pero con errores en la página.

Intranet local 120%

Inicio Hospital Sant Jaume GALAN ORELLANA, R... Access Platform - Mic... Documento1 - Micros... 08:53

Hospital Sant Jaume - Intranet - Microsoft Internet Explorer proporcionado por Hospital Sant Jaume

http://intranet/default.asp?A=2117455606&R=1272153666

Archivo Edición Ver Favoritos Herramientas Ayuda X Snagit

Favoritos Sitios sugeridos Galería de Web Slice

Hospital Sant Jaume - Intranet

# Intranet

Hosp. d'Olot. Comarcal de la Garrotxa

Cercador  
Paraules... >

+ Atenció Primària > Processos

## Processos

Processos Comuns

- Derivacions Especialistes
- Diagnòstic Ràpid

Processos Mèdics

- Derivacions Servei d'Urgències

- Nou Hospital

- Hospital d'Olot i Comarcal

- Atenció Primària

- Documents Administratius
- Documents Assistencials
- Manuale Assistencials
- Organització
- Processos
- Protocola

- Serv. Generals

- Serv. Centr. i de Suport Assist.

- Recursos Humans

- Activitat

- Protocols / Procediments Assist.

- Comunicació

- Millora Contínua

- Impresos

- Formació

- Mapa de Places

- Convocatòries

- Administració Intranet

- Administració de Mòduls

**Avisos**

### Horari Centraleta

Benvolguts/des,

Us recordem que avui a partir de les 20:00 s'activarà novament l'horari de trucades externes.  
Teniu més informació a la notícia de la

**Aplicacions**

**Apps Hospital**

**Resultats**

**Analítiques**

**Eina Notificació**

**Ticketing**

**e-Learning**

! Listo pero con errores en la página.

Inicio Hospital Sant Jaume GALAN ORELLANA, R... Access Platform - Mic... Documento1 - Micros... Intranet local 120% 08:54

Hospital Sant Jaume - Intranet - Microsoft Internet Explorer proporcionado por Hospital Sant Jaume

http://intranet/default.asp?A=21174556058R=1272153666

Archivo Edición Ver Favoritos Herramientas Ayuda X Snagit

Favoritos Sitios sugeridos Galería de Web Slice

# Intranet

Hosp. d'Olot, Comarcal de la Garrotxa

Cercador  
Paraules...

+ Atenció Primària > Protocols

## Protocols

Protocols AP

- ABS Ruta Ass. de la Depressió  
Ruta assist. GPC de la Depressió
- Antibioteràpia a l'atenció primària
- Ruta Assist. Diabetes  
Ruta Assistencial per la Diabetes Garrotxa
- Ruta Procés Lumbàlgia Adults  
Ruta Assistència Procés Lumbàlgia en adults
- Pauta depressió major PHFA  
Pautas harmonitz. depressió major en adults
- ABS MALALTIES PROFESSIONALS  
Malalties Professionals - ICAM 2013
- RUTA ASSISTENCIAL IC  
RUTA ASSISTENCIAL IC GARROTXA 2013
- RUTA ASSISTENCIAL MPOC 2013  
RUTA MPOC GARROTXA 2013

- Nou Hospital

- Hospital d'Olot i Comarcal

- Atenció Primària

- Documents Administratius
- Documents Assistencials
- Manuals Assistencials
- Organització
- Processos
- Protocols

- Serv. Generals

- Serv. Centr. i de Suport Assist.

- Recursos Humans

- Activitat

- Protocols / Procediments Assist.

- Comunicació

- Millora Contínua

- Impresos

- Formació

- Mapa de Places

- Convocatòries

- Administració Intranet

- Administració de Mòduls

**Avisos**

### Horari Centraleta

Benvolguts/des,

Us recordem que avui a partir de les 20:00 s'activarà novament l'horari de trucades externes.

Teniu més informació a la notícia de la

**Aplicacions**

**Apps Hospital**

**Resultats**

**Analítiques**

**Eina Notificació**

**Ticketing**

**e-Learning**

Inicio Hospital Sant Jaume GALAN ORELLANA, R... Access Platform - Mic... Documento1 - Micros... Intranet local 120% 08:54

# Indicadors i pretacions Farmacèutiques



**Prestació Farmacèutica - Garrotxa**

**Gener - desembre 2014**

Codi U P	UP de prescripció	Població
00102	Besalú	5.517
00124	Olot	37.306
00131	Sant Joan les Fonts	5.510
01883	La Vall d'en Bas	5.720
<b>Total Equips d'Atenció Primària</b>		<b>54.053</b>

Any 2013			
Receptes/ habitant / mes	PVP / habitant / mes	Liquid / recepta	PVP / recepta
1,50	16,47	9,95	10,99
1,22	14,58	10,89	11,98
1,44	17,78	11,07	12,34
1,51	17,72	10,60	11,75
<b>1,30</b>	<b>15,42</b>	<b>10,76</b>	<b>11,88</b>

Any 2014			
Receptes/ habitant / mes	PVP / habitant / mes	Liquid / recepta	PVP / recepta
1,50	16,51	9,96	11,00
1,24	14,73	10,81	11,88
1,44	17,32	10,73	11,99
1,47	16,89	10,39	11,51
<b>1,31</b>	<b>15,41</b>	<b>10,65</b>	<b>11,74</b>

00762	Hospital Sant Jaume d'Olot
01884	ASSIR - Garrotxa
01293	CAS - Garrotxa
03589	C.S.M. Adults - Garrotxa
03595	C.S.M. Infantil i Juvenil - Garrotxa
<b>Total Especialitzada</b>	

		11,17	13,08
		5,26	7,72
		28,01	32,03
		76,31	77,98
		37,50	53,92
		<b>15,58</b>	<b>17,65</b>

		10,97	12,91
		9,08	12,38
		35,12	38,33
		78,48	80,18
		33,97	46,94
		<b>15,04</b>	<b>17,06</b>

Any 2013 : Dades de tot l'any.

Any 2014 : Dades del període acumulat.

## Garrotxa

### Prestació Farmacèutica

**Any 2014**  
**Gener - desembre**

**00131 ABS SANT JOAN les F.**

 Població (1): **5.510**

 Increment Catalunya del període (2): **1,92%**

<b>Import líquid any 2013: 1.048.821,83</b>	<b>DMA 2014 inicial: 1.020.205,63</b>	<b>DMA 2014 regularitzada del període: 1.030.274,32</b>	<b>Tancament: 1.025.106,85</b>
---	---------------------------------------	---	--------------------------------

Mes	Any 2013		Any 2014		Incrementos 2014 - 2013					Any 2014			
	Receptes	Desp. Líquida	Receptes	Desp. Líquida	Receptes	Desp. Líquida	% Receptes	% Desp. Líquida	% DMA regularitzat consumit	Receptes/habitant/mes	PVP/habitant/mes	Líquid/recepta/mes	PVP/recepta/mes
Gener	8.201	90.961,14	8.431	90.520,45	230	-440,69	2,80	-0,48	8,79	1,53	18,30	10,74	11,96
Febrer	7.315	79.832,86	7.353	78.524,15	38	-1.308,71	0,52	-1,64	16,41	1,33	15,94	10,68	11,95
Març	7.579	82.854,68	7.980	85.684,68	401	2.830,00	5,29	3,42	24,72	1,45	17,36	10,74	11,99
Abril	7.938	89.988,59	8.117	88.074,52	179	-1.914,07	2,25	-2,13	33,27	1,47	17,82	10,85	12,10
Maig	8.129	89.582,82	7.937	84.884,90	-192	-4.697,92	-2,36	-5,24	41,51	1,44	17,25	10,69	11,97
Juny	7.440	83.728,43	7.563	78.843,03	123	-4.885,40	1,65	-5,83	49,16	1,37	16,01	10,42	11,67
Juliol	8.158	86.983,76	7.897	86.918,68	-261	-65,08	-3,20	-0,07	57,60	1,43	17,57	11,01	12,26
Agost	8.128	91.513,11	7.903	86.874,05	-225	-4.639,06	-2,77	-5,07	66,03	1,43	17,56	10,99	12,24
Setembre	7.545	83.135,58	7.874	85.226,51	329	2.090,93	4,36	2,52	74,31	1,43	17,38	10,82	12,16
Octubre	8.415	94.894,53	8.376	88.589,64	-39	-6.304,89	-0,46	-6,64	82,90	1,52	18,09	10,58	11,90
Novembre	7.871	86.854,62	7.466	79.608,93	-405	-7.245,69	-5,15	-8,34	90,63	1,35	16,07	10,66	11,86
Desembre	7.988	88.491,71	8.622	91.357,31	634	2.865,60	7,94	3,24	99,50	1,56	18,48	10,60	11,81
<b>TOTAL</b>	<b>94.707</b>	<b>1.048.821,83</b>	<b>95.519</b>	<b>1.025.106,85</b>	<b>812</b>	<b>-23.714,98</b>	<b>0,86</b>	<b>-2,26</b>	<b>99,50</b>	<b>1,44</b>	<b>17,32</b>	<b>10,73</b>	<b>11,99</b>

(1) Població amb cobertura de farmàcia a càrrec del CatSalut .

(2) Variació de l'import líquid (PVP-aportació usuari) facturat a Catalunya, respecte el mateix període de l'any anterior.

(3) La DMA regularitzada es calcula amb l'increment de Catalunya del període

## Garrotxa

### Prestació Farmacèutica

**Any 2014**  
**Gener - desembre**

**01883 ABS LA VALL D'EN BAS**

 Població (1): **5.720**

 Increment Catalunya del període (2): **1,92%**

Import líquid any 2013: <b>1.087.504,42</b>			DMA 2014 inicial: <b>1.090.694,37</b>			DMA 2014 regularitzada del període: <b>1.101.134,41</b>			Tancament: <b>1.046.629,75</b>				
Mes	Any 2013		Any 2014		Incrementos 2014 - 2013					Any 2014			
	Receptes	Desp. Líquida	Receptes	Desp. Líquida	Receptes	Desp. Líquida	% Receptes	% Desp. Líquida	% DMA regularitzat consumit	Receptes/habitant/mes	PVP/habitant/mes	Líquid/recepta/mes	PVP/recepta/mes
Gener	8.670	90.412,62	8.548	88.791,50	-122	-1.621,12	-1,41	-1,79	8,06	1,49	17,23	10,39	11,53
Febrer	8.074	83.799,50	7.755	81.078,15	-319	-2.721,35	-3,95	-3,25	15,43	1,36	15,77	10,45	11,63
Març	8.231	86.988,42	8.527	87.327,81	296	339,39	3,60	0,39	23,36	1,49	16,95	10,24	11,37
Abril	8.618	92.806,71	8.384	87.878,10	-234	-4.928,61	-2,72	-5,31	31,34	1,47	17,01	10,48	11,61
Maig	8.870	90.500,45	8.487	86.300,56	-383	-4.199,89	-4,32	-4,64	39,18	1,48	16,71	10,17	11,26
Juny	8.013	87.071,02	7.901	81.428,09	-112	-5.642,93	-1,40	-6,48	46,57	1,38	15,84	10,31	11,47
Juliol	9.045	93.725,79	8.482	88.476,34	-563	-5.249,45	-6,22	-5,60	54,61	1,48	17,12	10,43	11,55
Agost	8.672	94.098,41	8.352	86.392,27	-320	-7.706,14	-3,69	-8,19	62,45	1,46	16,75	10,34	11,47
Setembre	8.244	85.744,85	8.319	84.360,79	75	-1.384,06	0,91	-1,61	70,11	1,45	16,28	10,14	11,20
Octubre	9.184	103.151,31	9.107	97.567,77	-77	-5.583,54	-0,84	-5,41	78,97	1,59	18,81	10,71	11,81
Novembre	8.306	84.024,36	7.898	82.728,85	-408	-1.295,51	-4,91	-1,54	86,49	1,38	16,01	10,47	11,59
Desembre	8.693	95.180,98	8.982	94.299,52	289	-881,46	3,32	-0,93	95,05	1,57	18,15	10,50	11,56
<b>TOTAL</b>	<b>102.620</b>	<b>1.087.504,42</b>	<b>100.742</b>	<b>1.046.629,75</b>	<b>-1.878</b>	<b>-40.874,67</b>	<b>-1,83</b>	<b>-3,76</b>	<b>95,05</b>	<b>1,47</b>	<b>16,89</b>	<b>10,39</b>	<b>11,51</b>

(1) Població amb cobertura de farmàcia a càrrec del CatSalut .

(2) Variació de l'import líquid (PVP-aportació usuari) facturat a Catalunya, respecte el mateix període de l'any anterior.

(3) La DMA regularitzada es calcula amb l'increment de Catalunya del període



Prestació Farmacèutica - Garrotxa

Gener - desembre 2014

Codi UP	UP de Prescripció	(1)	(2)	(3)	Efectes i accessoris (EiA)				Absorbents per a incontinència (AIU)						Cost ddd Antipsicòtics	
		% MATMA (Llista Fixa)	% MATMA (Llista Dinàmica)	% Env. EFG / Total env. Medicaments	Envasos		Import líquid		Envasos				Import líquid			Cost mitjà per usuari identificat
					Envasos totals	% respecte total Prest. Farmacèutica	Import líquid total E i A	% respecte total Prest. Farmacèutica	Envasos Totals AIU	% respecte total E i A	Envasos Super Nit	% respecte total AIU	Import líquid total AIU	% respecte total E i A		
102	Besalú	1,38%	0,01%	54,61%	3.858	4,05%	106.044	12,05%	1.891	49,02%	332	17,56%	72.708	68,56%	413,11	
124	Olot	1,31%	0,06%	52,54%	24.478	4,63%	640.846	12,11%	12.374	50,55%	1.052	8,50%	448.218	69,94%	405,99	
131	Sant Joan les Fonts	1,73%	0,17%	56,00%	3.157	3,42%	65.538	6,87%	1.435	45,45%	77	5,37%	47.785	72,91%	318,57	
1883	La Vall d'en Bas	1,32%	0,06%	55,96%	2.883	2,95%	74.450	7,74%	1.477	51,23%	136	9,21%	51.553	69,25%	296,28	
<b>Total Primària</b>		<b>1,37%</b>	<b>0,07%</b>	<b>53,59%</b>	<b>34.376</b>	<b>4,22%</b>	<b>886.878</b>	<b>10,97%</b>	<b>17.177</b>	<b>49,97%</b>	<b>1.597</b>	<b>9,30%</b>	<b>620.265</b>	<b>69,94%</b>	<b>386,68</b>	
762	Hospital Sant Jaume d'Olot	1,59%	0,00%	44,97%	342	0,64%	3.200	0,55%								
1884	ASSIR - Garrotxa	0,00%	0,00%	27,63%	0	0,00%	0	0,00%							4,75	
1293	CAS - Garrotxa	0,86%	2,30%	25,04%	0	0,00%	0	0,00%							5,88	
3589	C.S.M.A. Garrotxa	2,10%	13,08%	22,34%	0	0,00%	0	0,00%							10,46	
3595	C.S.M.I.J Garrotxa	0,48%	0,00%	10,48%	0	0,00%	0	0,00%								
<b>Total Especialitzada</b>		<b>1,60%</b>	<b>0,73%</b>	<b>43,24%</b>	<b>342</b>	<b>0,59%</b>	<b>3.200</b>	<b>0,37%</b>							<b>5,86</b>	
<b>Total Garrotxa</b>		<b>1,38%</b>	<b>0,11%</b>	<b>52,90%</b>	<b>34.718</b>	<b>3,98%</b>	<b>890.077</b>	<b>9,94%</b>								

- (1) % Envasos de medicaments amb alternatives terapèutiques més adequades - Llista Fixa
- (2) % Envasos de medicaments amb alternatives terapèutiques més adequades - Llista Dinàmica
- (3) % Envasos de medicaments genèrics respecte el total d'envasos de medicaments.

## Garrotxa

### Prestació Farmacèutica

#### 00131 ABS SANT JOAN LES FONTS

Mes	(1)	(2)	(3)	Efectes i accessoris (E i A)				Absorbents per a incontinència (AIU)						
	% MATMA (Llista Fixa)	% MATMA (Llista Dinàmica)	% Env. EFG / Total env. Medicaments	Envasos		Import líquid		Envasos				Import líquid		
				Envasos tots	% respecte total Prest. Farmacèutic	Import líquid total E i A	% respecte total Prest. Farmacèutic	Envasos Totals AIU	% respecte total E i A	Envasos Super Nit	% respecte total AIU	Import líquid total AIU	% respecte total E i A	Cost mitjà per usuari identificat
Gener	1,68%	0,15	54,65%	241	2,94%	5.645,86	6,66%	125	51,87%	8	6,40%	4.195,74	74,32%	47,14
Febrer	1,78%	0,13	55,28%	223	3,13%	5.742,48	7,93%	139	62,33%	7	5,04%	4.604,29	80,18%	75,86
Març	1,66%	0,14	55,70%	225	2,90%	5.958,89	7,48%	132	58,67%	9	6,82%	4.496,75	75,46%	106,37
Abril	1,85%	0,14	56,01%	215	2,72%	4.853,38	5,86%	107	49,77%	6	5,61%	3.603,53	74,25%	132,03
Maig	1,90%	0,13	55,96%	229	2,98%	4.959,64	6,25%	107	46,72%	7	6,54%	3.524,69	71,07%	154,73
Juny	1,63%	0,16	55,96%	235	3,21%	4.573,63	6,21%	106	45,11%	6	5,66%	3.471,84	75,91%	179,68
Juliol	1,70%	0,20	56,33%	255	3,34%	5.224,17	6,45%	114	44,71%	6	5,26%	3.819,33	73,11%	202,31
Agost	1,67%	0,18	56,83%	281	3,69%	5.013,80	6,17%	122	43,42%	9	7,38%	4.071,40	81,20%	228,69
Setembre	1,75%	0,16	56,20%	326	4,33%	6.000,25	7,61%	118	36,20%	5	4,24%	3.869,10	64,48%	252,88
Octubre	1,70%	0,19	56,49%	365	4,56%	6.236,79	7,58%	127	34,79%	4	3,15%	4.190,76	67,19%	274,81
Novembre	1,78%	0,24	55,94%	249	3,46%	5.644,42	7,70%	125	50,20%	5	4,00%	4.195,56	74,33%	301,66
Desembre	1,69%	0,22	56,66%	313	3,77%	5.684,58	6,67%	113	36,10%	5	4,42%	3.742,42	65,83%	318,57
<b>TOTAL</b>	<b>1,73%</b>	<b>0,17%</b>	<b>56,00%</b>	<b>3.157</b>	<b>3,42%</b>	<b>65.537,89</b>	<b>6,87%</b>	<b>1.435</b>	<b>45,45%</b>	<b>77</b>	<b>5,37%</b>	<b>47.785,41</b>	<b>72,91%</b>	<b>318,57</b>

- (1) % Envasos de medicaments amb alternatives terapèutiques més adequades - Llista Fixa  
 (2) % Envasos de medicaments amb alternatives terapèutiques més adequades - Llista Dinàmica  
 (3) % Envasos de medicaments genèrics respecte el total d'envasos de medicaments

## Garrotxa

### Prestació Farmacèutica

#### 01883 ABS LA VALL D'EN BAS

Mes	(1)	(2)	(3)	Efectes i accessoris (E i A)				Absorbents per a incontinència (AIU)						
	% MATMA (Llista Fixa)	% MATMA (Llista Dinàmica)	% Env. EFG / Total env. Medicaments	Envasos		Import líquid		Envasos				Import líquid		
				Envasos tots	% respecte total Prest. Farmacèutic	Import líquid total E i A	% respecte total Prest. Farmacèutic	Envasos Tots AIU	% respecte total E i A	Envasos Super Nit	% respecte total AIU	Import líquid total AIU	% respecte total E i A	Cost mitjà per usuari identificat
Gener	1,24%	0,07	54,87%	240	2,89%	6.077,02	7,40%	111	46,25%	12	10,81%	3.826,78	62,97%	51,71
Febrer	1,29%	0,07	54,99%	213	2,83%	5.730,42	7,68%	115	53,99%	6	5,22%	3.930,01	68,58%	69,88
Març	1,34%	0,10	55,80%	208	2,51%	5.845,21	7,24%	117	56,25%	11	9,40%	4.152,30	71,04%	95,27
Abril	1,30%	0,09	55,85%	238	2,94%	6.005,51	7,45%	123	51,68%	7	5,69%	4.173,24	69,49%	119,13
Maig	1,22%	0,07	56,24%	235	2,86%	6.137,60	7,77%	122	51,91%	15	12,30%	4.383,46	71,42%	147,24
Juny	1,34%	0,08	57,77%	211	2,75%	5.538,42	7,38%	115	54,50%	8	6,96%	4.028,63	72,74%	172,50
Juliol	1,34%	0,05	55,66%	262	3,20%	6.339,05	7,82%	122	46,56%	9	7,38%	4.178,82	65,92%	192,44
Agost	1,40%	0,01	55,88%	274	3,40%	7.080,72	9,04%	141	51,46%	11	7,80%	4.848,50	68,47%	213,51
Setembre	1,17%	0,05	56,09%	259	3,22%	6.168,88	7,96%	122	47,10%	15	12,30%	4.260,30	69,06%	234,67
Octubre	1,49%	0,05	56,04%	236	2,67%	6.212,84	6,91%	131	55,51%	16	12,21%	4.661,02	75,02%	252,64
Novembre	1,28%	0,04	55,94%	231	3,01%	6.064,80	7,95%	121	52,38%	13	10,74%	4.176,71	68,87%	272,63
Desembre	1,38%	0,03	56,34%	276	3,18%	7.249,57	8,40%	137	49,64%	13	9,49%	4.933,53	68,05%	296,28
<b>TOTAL</b>	<b>1,32%</b>	<b>0,06%</b>	<b>55,96%</b>	<b>2.883</b>	<b>2,95%</b>	<b>74.450,04</b>	<b>7,74%</b>	<b>1.477</b>	<b>51,23%</b>	<b>136</b>	<b>9,21%</b>	<b>51.553,30</b>	<b>69,25%</b>	<b>296,28</b>

- (1) % Envasos de medicaments amb alternatives terapèutiques més adequades - Llista Fixa  
 (2) % Envasos de medicaments amb alternatives terapèutiques més adequades - Llista Dinàmica  
 (3) % Envasos de medicaments genèrics respecte el total d'envasos de medicaments

% RE sobre el total de receptes

UP prescripció	Gener 2014			Febrer 2014			Març 2014			Abril 2014			Maig 2014			Juny 2014			Juliol 2014			Agost 2014			Setembre 2014			Octubre 2014			Novembre 2014			Desembre 2014			Acumulat 2014					
	Nombre receptes electròniques	Nombre receptes	% e-receptes	Nombre receptes electròniques	Nombre receptes	% e-receptes	Nombre receptes electròniques	Nombre receptes	% e-receptes	Nombre receptes electròniques	Nombre receptes	% e-receptes	Nombre receptes electròniques	Nombre receptes	% e-receptes	Nombre receptes electròniques	Nombre receptes	% e-receptes	Nombre receptes electròniques	Nombre receptes	% e-receptes	Nombre receptes electròniques	Nombre receptes	% e-receptes	Nombre receptes electròniques	Nombre receptes	% e-receptes	Nombre receptes electròniques	Nombre receptes	% e-receptes	Nombre receptes electròniques	Nombre receptes	% e-receptes									
00131 CAP SANT JOAN LES FONTS	7.881	8.238	95,74%	6.661	7.143	93,25%	7.618	7.804	97,62%	7.666	7.952	96,39%	7.568	7.747	97,69%	7.208	7.218	99,87%	7.031	7.688	91,45%	7.586	7.711	98,38%	7.601	7.661	99,23%	8.021	8.124	98,73%	7.071	7.248	97,54%	8.175	8.338	98,04%	80.301	83.001	96,73%			
01475 HOSPI TROLDIUMANA	881	1.017	86,57%	156	220	70,91%	468	733	63,85%	166	215	77,21%	176	1.001	17,58%	131	127	103,23%	181	231	78,36%	138	188	73,35%	111	188	58,99%	101	111	90,99%	221	251	88,05%	211	211	100,00%	1.111	1.111	100,00%			
<b>Total ABS SANT JOAN LES FONTS</b>	<b>8.861</b>	<b>9.255</b>	<b>95,64%</b>	<b>6.817</b>	<b>7.363</b>	<b>92,59%</b>	<b>8.086</b>	<b>8.537</b>	<b>94,83%</b>	<b>7.832</b>	<b>8.967</b>	<b>87,34%</b>	<b>7.744</b>	<b>8.745</b>	<b>88,57%</b>	<b>7.339</b>	<b>7.345</b>	<b>99,78%</b>	<b>7.212</b>	<b>7.919</b>	<b>91,06%</b>	<b>7.724</b>	<b>7.901</b>	<b>97,76%</b>	<b>7.712</b>	<b>7.849</b>	<b>98,24%</b>	<b>8.122</b>	<b>8.235</b>	<b>98,63%</b>	<b>7.292</b>	<b>7.459</b>	<b>97,75%</b>	<b>8.486</b>	<b>8.549</b>	<b>98,10%</b>	<b>81.412</b>	<b>84.112</b>	<b>96,91%</b>			
01893 CAP LA VILA D'EN BAS	8.208	8.268	99,27%	7.431	7.751	95,87%	8.201	8.321	98,68%	8.021	8.381	95,71%	8.181	8.481	96,46%	7.981	7.981	100,00%	8.211	8.461	97,05%	8.111	8.361	97,01%	8.211	8.361	98,09%	8.211	8.361	98,09%	8.211	8.361	98,09%	7.821	7.821	100,00%	8.101	8.101	100,00%	81.011	81.011	100,00%
<b>Total ABS LA VILA D'EN BAS</b>	<b>8.208</b>	<b>8.268</b>	<b>99,27%</b>	<b>7.431</b>	<b>7.751</b>	<b>95,87%</b>	<b>8.201</b>	<b>8.321</b>	<b>98,68%</b>	<b>8.021</b>	<b>8.381</b>	<b>95,71%</b>	<b>8.181</b>	<b>8.481</b>	<b>96,46%</b>	<b>7.981</b>	<b>7.981</b>	<b>100,00%</b>	<b>8.211</b>	<b>8.461</b>	<b>97,05%</b>	<b>8.111</b>	<b>8.361</b>	<b>97,01%</b>	<b>8.211</b>	<b>8.361</b>	<b>98,09%</b>	<b>8.211</b>	<b>8.361</b>	<b>98,09%</b>	<b>8.211</b>	<b>8.361</b>	<b>98,09%</b>	<b>7.821</b>	<b>7.821</b>	<b>100,00%</b>	<b>8.101</b>	<b>8.101</b>	<b>100,00%</b>	<b>81.011</b>	<b>81.011</b>	<b>100,00%</b>

## % Recepte Electrònica per Unitat Productiva

Recepta electrònica

ABS	Gener 2014			Febrer 2014			Març 2014			Abril 2014			Maig 2014			Juny 2014			Juliol 2014			Agost 2014			Setembre 2014			Octubre 2014			Novembre 2014			Desembre 2014			Acumulat 2014		
	Receptes electròniques	Total	%-receptes	Receptes electròniques	Total	%-receptes	Receptes electròniques	Total	%-receptes	Receptes electròniques	Total	%-receptes	Receptes electròniques	Total	%-receptes	Receptes electròniques	Total	%-receptes	Receptes electròniques	Total	%-receptes	Receptes electròniques	Total	%-receptes	Receptes electròniques	Total	%-receptes	Receptes electròniques	Total	%-receptes	Receptes electròniques	Total	%-receptes						
Sils-Vidreres-Maçanet de la Selva	29.657	31.498	94,16%	25.763	26.908	95,74%	28.663	29.706	96,49%	28.143	29.209	97,29%	28.697	29.610	96,92%	27.774	28.527	97,36%	29.160	29.819	97,79%	29.164	29.740	98,06%	28.841	29.258	98,57%	31.217	31.712	98,44%	27.776	28.130	98,74%	30.909	31.264	98,86%	346.030	355.381	97,37%
Arbúcies - Sant Hilari	16.804	16.996	98,87%	15.755	15.981	98,59%	16.490	16.682	98,85%	16.208	16.399	98,80%	16.529	16.728	98,81%	15.712	15.988	98,27%	16.199	16.391	98,83%	16.073	16.269	98,80%	16.422	16.633	98,73%	17.133	17.377	98,60%	15.564	15.785	98,60%	17.024	17.249	98,70%	195.908	198.479	98,70%
Palamós	36.676	37.800	97,03%	33.852	34.929	96,92%	37.618	38.408	97,94%	37.213	38.048	97,81%	37.497	38.287	97,94%	34.937	35.749	97,73%	37.064	38.146	97,16%	37.285	38.738	96,25%	36.675	37.677	97,34%	38.844	39.801	97,60%	35.652	36.531	97,59%	39.312	40.103	98,03%	442.625	454.217	97,47%
Sant Joan les Fonts	8.068	8.431	95,69%	7.146	7.353	97,18%	7.786	7.980	97,57%	7.875	8.117	97,02%	7.744	7.937	97,57%	7.386	7.563	97,66%	7.726	7.897	97,83%	7.764	7.903	98,24%	7.781	7.874	98,82%	8.255	8.376	98,56%	7.281	7.466	97,52%	8.450	8.622	98,01%	93.262	95.519	97,64%
Cassà de la Selva	37.013	38.243	96,78%	33.467	34.549	96,87%	36.557	37.544	97,37%	35.820	36.867	97,16%	37.176	38.192	97,34%	34.854	35.644	97,78%	36.944	37.655	98,11%	34.850	35.635	97,80%	36.088	36.833	97,98%	37.412	38.264	97,77%	34.235	34.960	97,93%	37.890	38.671	97,98%	432.306	443.057	97,57%
La Vall d'en Bas	8.206	8.548	96,00%	7.471	7.755	96,34%	8.260	8.527	96,87%	8.059	8.384	96,12%	8.181	8.487	96,39%	7.691	7.901	97,34%	8.210	8.482	96,99%	8.089	8.352	96,85%	8.065	8.319	96,95%	8.823	9.107	96,88%	7.663	7.898	97,02%	8.797	8.982	97,94%	97.515	100.742	96,80%
Pineda de Mar	43.511	45.131	96,43%	39.692	41.046	96,70%	42.144	43.294	97,34%	43.072	44.049	97,78%	43.600	44.822	97,27%	41.735	42.838	97,43%	44.561	45.689	97,53%	42.877	44.395	96,60%	43.525	44.611	97,57%	45.359	46.941	97,91%	41.705	42.715	97,64%	45.354	46.350	97,85%	517.735	531.871	97,34%
Roses	37.974	39.758	95,51%	33.846	35.290	95,91%	37.472	38.933	96,25%	36.282	37.734	96,16%	38.551	40.110	96,11%	35.458	36.891	96,12%	35.590	37.042	96,12%	37.204	38.994	95,41%	36.244	38.394	94,55%	37.830	39.777	95,11%	35.190	36.745	95,49%	38.578	39.434	97,83%	440.209	462.588	95,16%
Tordera	25.711	27.151	94,70%	22.957	24.378	94,17%	24.675	25.920	95,20%	25.205	26.486	95,16%	25.503	26.724	95,43%	24.074	24.925	96,59%	25.859	26.666	96,97%	24.715	25.248	97,89%	25.394	25.920	97,97%	26.536	27.289	97,24%	24.720	25.455	97,11%	26.706	27.322	97,75%	302.055	313.484	96,35%
Lloret de Mar	46.731	49.292	94,80%	41.495	43.528	95,33%	45.530	47.538	95,78%	45.459	47.485	95,73%	46.778	48.822	95,81%	45.497	47.446	95,89%	46.544	49.630	93,78%	46.452	49.960	92,98%	46.158	48.542	95,09%	49.048	51.051	96,08%	42.993	44.487	96,64%	48.639	49.833	97,60%	551.324	577,614	95,45%
Malgrat de Mar	39.172	40.692	96,26%	34.602	36.271	95,40%	38.863	40.227	96,61%	38.618	39.888	96,82%	39.189	40.469	96,84%	37.412	38.887	96,72%	39.603	41.609	92,78%	38.740	40.490	95,68%	38.737	40.221	96,31%	41.633	43.115	96,56%	38.164	39.381	96,91%	41.393	42.413	97,60%	466.326	483.123	96,52%
Blanes	57.131	59.726	95,66%	51.147	53.308	95,95%	55.342	57.145	96,84%	53.926	55.726	96,77%	55.606	57.581	96,57%	52.312	54.198	96,52%	57.190	58.800	97,26%	55.829	57.615	96,90%	55.199	56.720	97,32%	56.481	58.271	96,93%	52.804	54.179	97,46%	58.447	59.944	97,50%	661.414	683.213	96,81%
Vilafant	14.749	16.035	91,98%	13.098	14.196	92,27%	14.136	15.093	93,66%	14.104	15.161	93,03%	14.370	15.472	92,88%	13.485	14.528	92,82%	14.800	15.301	96,73%	14.336	14.848	96,55%	14.178	14.600	97,11%	15.738	16.225	97,00%	13.457	13.838	97,25%	14.949	15.342	97,44%	171.400	180.639	94,89%
Camet de Mar	32.276	34.457	93,67%	28.998	30.745	94,32%	31.422	32.698	96,10%	31.931	33.390	95,63%	31.004	32.539	95,28%	29.791	31.134	95,69%	33.671	34.891	96,50%	31.698	32.789	96,67%	30.639	31.664	96,82%	33.971	34.936	97,24%	31.077	31.910	97,39%	33.764	34.664	97,40%	380.242	395.799	96,07%
Salt	41.688	43.715	95,36%	37.572	39.379	95,41%	41.223	42.977	95,92%	40.451	41.902	96,54%	40.923	42.528	96,23%	38.898	40.192	96,78%	41.255	42.724	96,56%	36.666	37.690	97,28%	41.734	43.080	96,88%	41.716	43.362	96,20%	39.628	40.876	96,99%	42.115	43.272	97,33%	483.869	501.697	96,45%
Angles	18.094	18.862	95,93%	16.245	16.872	96,28%	17.448	18.067	96,57%	17.832	18.413	96,84%	18.254	18.898	96,59%	16.705	17.206	97,09%	16.002	16.548	96,70%	17.326	17.744	97,64%	18.432	18.952	97,28%	17.854	18.442	96,81%	16.668	16.617	96,70%	18.259	18.761	97,32%	208.519	215.382	96,81%
Torredella de Montgrí	18.297	18.729	97,69%	17.308	17.772	97,39%	18.519	18.978	97,58%	18.564	19.114	97,12%	18.595	19.322	96,24%	17.773	18.331	96,96%	18.080	18.822	96,26%	18.514	19.642	94,26%	18.708	19.363	96,62%	19.532	20.098	97,18%	17.424	17.921	97,23%	19.228	19.774	97,24%	221.542	228.866	96,80%
Besalú	8.007	8.051	99,46%	8.118	7.742	88,07%	7.830	8.496	92,18%	7.968	8.429	94,53%	8.053	8.352	96,42%	7.791	8.212	94,87%	8.043	8.325	96,17%	7.565	7.819	96,75%	7.790	7.957	97,90%	8.091	8.333	97,10%	7.499	7.790	96,26%	8.117	8.862	92,54%	94.162	99.368	94,76%
Palldrugell	41.098	42.337	97,07%	37.687	39.026	96,57%	40.627	41.953	96,84%	39.812	41.078	96,92%	41.127	42.460	96,86%	38.796	40.052	96,77%	40.496	42.130	96,12%	40.294	42.617	94,55%	40.137	41.724	96,20%	41.603	43.297	96,09%	39.226	40.443	96,99%	42.356	43.578	97,20%	483.259	500.735	96,51%
Camprodon	6.539	6.222	94,47%	5.769	6.100	94,57%	6.029	6.543	94,90%	5.997	6.368	94,17%	6.183	6.496	95,18%	6.085	6.351	95,81%	6.331	6.623	95,16%	6.170	6.468	95,39%	6.561	6.821	96,19%	5.904	6.128	96,34%	6.519	6.717	97,05%	74.657	78.273	95,38%			
Ribes de Freser - Campdevànol	11.770	12.272	95,91%	10.223	10.642	96,06%	11.122	11.542	96,36%	11.106	11.477	96,77%	11.444	11.813	96,88%	10.876	11.174	97,33%	11.442	11.820	96,60%	11.128	11.515	96,64%	10.971	11.305	97,05%	11.442	11.788	97,06%	10.405	10.717	97,00%	11.759	12.118	97,04%	133.688	138.183	96,75%
Bàscara	6.204	6.721	92,31%	5.485	5.682	96,53%	6.169	6.616	93,24%	6.299	6.722	93,71%	6.234	6.589	94,61%	5.980	6.494	92,09%	6.391	6.807	93,89%	6.120	6.512	93,98%	6.033	6.328	95,34%	6.638	6.935	95,72%	5.981	6.179	96,08%	6.362	6.563	96,94%	73.896	78.148	94,56%
Ripoll-Sant Joan de les Abadesses	23.662	26.142	90,51%	21.130	23.176	91,17%	23.967	25.779	92,97%	23.651	25.226	93,76%	24.070	25.640	93,88%	23.158	24.294	95,32%	25.307	25.897	97,72%	24.107	24.645	97,82%	24.120	24.787	97,31%	25.058	26.056	96,17%	22.602	23.424	96,49%	25.016	25.822	96,88%	285.848	300.888	95,00%
Paraladà	9.518	9.922	95,93%	8.837	9.130	96,79%	9.273	9.622	96,37%	9.374	9.668	96,97%	9.279	9.594	96,70%	8.739	9.092	96,12%	9.094	9.406	96,68%	8.973	9.517	94,28%	8.723	9.024	96,68%	9.638	9.988	96,50%	8.652	8.923	96,98%	9.405	9.710	96,86%	109.543	113.816	96,42%
Castelló	30.463	31.888	96,13%	27.770	28.737	96,64%	29.473	30.678	96,07%	29.527	30.592	95,95%	29.673	30.924	95,95%	28.450	29.429	96,67%	30.228	31.402	96,26%	29.197	30.245	96,53%	29.288	30.310	96,63%	31.586	32.797	96,31%	29.178	29.971	97,35%	30.939	31.945				

